

غرفة العمليات الوطنية لإدارة الكوارث تقرير يومي حول COVID-19

وقت صدور التقرير: 20:00

تقرير رقم: 303

التاريخ: الجمعة 15 كانون الثاني 2021

149,108 حالة شفاء		1,825 حالة وفاة		243,286 مجموع الإصابات منذ 21 شباط 2020		6,154 حالة جديدة			
2,012 حالة شفاء جديدة		44 حالة وفاة جديدة		3,614 وافدين		239,672 مقيمين			
1,865 حالة استشفاه				92,353 حالة نشطة		2,324 حالة في القطاع الصحي		434 الحالات المكررة	
213 حالة على التنفس الاصطناعي		26 حالة جديدة في العناية المركزة		681 حالة في العناية المركزة		1,184 حالة استشفاه متوسطة		90,488 حالة في العزل المنزلي	
10 حالت جديدة في القطاع الصحي		18.4 % نسبة الفحوصات البيجيية لكل 100 فحص		2,258,723 فحص كورونا منذ 21 شباط 2020		1,019 فحوصات الوافدين عبر المطار والمعايير الحدودية		20,835 فحوصات للمقيمين خلال 24 ساعة المنصرمة	
العالم		لبنان		الواقع اللبناني في لبنان مقارنة بالعالم					
93,802,742		243,286		العديد الإجمالي					
2,008,051		1,825		عدد الوفيات					
2.14 %		0.75 %		نسبة الوفيات					
67,000,948		149,108		عدد حالات الشفاء					

المرجع: المعلومات الصادرة عن وزارة الصحة العامة

عدد الأسرة المتوافرة للمصابين بفيروس كورونا ونسبة الإشغال (خلال الـ 24 ساعة المنصرمة)

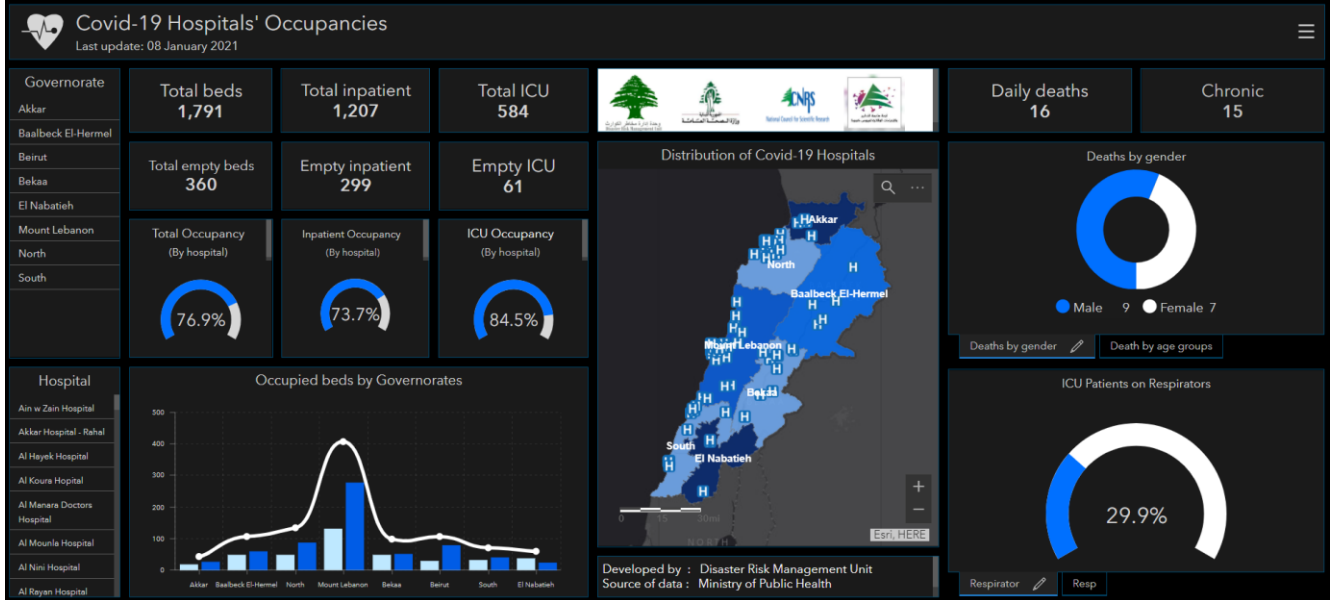

للاطلاع يومياً على كافة تفاصيل توزع الأسرة المتوافرة لمرضى كوفيد-19 في مختلف المحافظات حسب المستشفيات:
عبر الكمبيوتر: <https://bit.ly/DRM-HospitalsOccupancy-PC>
عبر الهاتف: <https://bit.ly/DRM-HospitalsOccupancy-Mobile>

المرجع: المعلومات الصادرة عن وزارة الصحة العامة

يمكن الاطلاع على التقرير وكافة التعاميم الرسمية الصادرة على الرابط: <http://drm.pcm.gov.lb>

أو عبر وسائل التواصل الاجتماعي @DRM_Lebanon

توزع الحالات اليومية حسب البلديات

بيروت	619	بعيدا	732	المتن	940	كسروان	269	طرابلس	161	عكار	364	182	زحلة	165
عين المرسة	11	عين الشياح	44	برج حمود	24	المروج	19	الشيخ محمد	8	حلبا	1	29	حوش الزراعة	3
الجامعة الاميركية	3	الجاح	35	النبعة	2	مرجبا	1	الشيخ محمد	8	الشيخ محمد	3	1	مار مخايل	2
راس بيروت	16	الاوراعي	10	سن الليل	36	ذوق مكيل	2	نفسية	10	عمر	2	3	الراسية	6
المخازة	4	بيرحس	11	حرس ثابت	7	حرس المير	2	شراة	2	عبدل	1	3	البربارة	1
قريطم	14	الغبيري	50	جسر الباشا	4	البرج	1	شيخ طابا	3	تليل	5	2	المعلقة	8
الروشة	14	عين الرمانة	22	الشوير	20	جديدة المتن	1	حكر الشيخ طابا	10	حوش تل صافية	1	1	كرك نوح	8
الحمرا	45	فرن الشياح	4	حارة شيخ الغويصات	1	شهور الشوير	15	الزوارب	21	عديمون	1	2	سيدة النجاة	2
الصنوبرية	1	كحويطة النهر	1	البوشرية	16	حارة صخر	6	القيبات	19	كفر دان	6	1	حوش الامراء	5
عين التينة	9	حارة حريك	179	عين التينة	13	الدورة	4	عندقت	11	عندقت	8	2	اراضي	14
المصطبة	13	الليلكي	16	الروضنة	9	كفر ياسين	1	وادي خالد	1	وادي خالد	1	11	حزرتا	2
وطى المصطبة	1	برج البرانجة	83	سد البوشرية	11	طبرجا	8	قيد التحقق	77	أكرم	9	4	انبح	14
مار الياس	24	المرجعة	26	قيد التحقق	7	ادما والدفنة	36	عرقا	129	قيد التحقق	65	4	قاع الريم	4
الاونيسكو	2	الزمل العالي	2	دير مار روكز	4	الصفرا	159	اميون	13	عين بعلبك	58	1	كسرا	8
ثلة الخياط	14	كحويطة الغدير	11	الدامور	46	الذكوانة	1	البيات	5	جيويلة	1	2	وادى العرايش	2
الصناعم	2	بعدا	40	تل الزعتر	1	السعديات	1	دير عمار	6	نبي عثمان	3	1	شثورا	1
الطريف	6	الحازمية	32	المكلس	2	التاعمة	9	المنية	3	راس بعلبك الشرقي	25	2	تعلبليا	2
ميناء الحصن	8	القواضية	2	انطلياس	44	حارة الناعمة	1	سير الحصنية	2	عرسل	6	2	جديتا	2
القطاري	2	الريحانية	1	شميم	1	منقلة مزهر	14	عاصون	1	قاع بعلبك	1	3	تغليل	1
المزرعة	31	البرزة	2	جل الديب	19	بلونة	3	قاع بعلبك	13	سعدليل	13	4	سعدليل	4
برج ابو حيدر	12	الحدث	64	القائش	23	دلهون	3	نبعا المنوم	2	قبا الياس	1	4	قبا الياس	4
البيسطة الفوقا	8	بشاشا	4	نفاش الجديدة	1	داريا	3	رسم الحدث	1	صحرة الفس	5	2	صحرة الفس	2
الطريق الجديدة	25	اللويزة	5	عمارة شلهوب	1	كترمايا	3	دير الاحمر	3	مريجات	5	1	مريجات	1
راس التبع	17	الجمهور	3	الزلفا	30	عاقوت	2	بشوات	1	بشوات	1	7	ير الياس	7
البيسطة التحتا	15	كفر شميا	8	بياقوت	15	كفر حجاب	1	اليونة	3	عجر	1	1	عجر	1
البطركية	1	وادي شعور السطلي	1	الضبية	21	برجين	6	بندليل	35	مجل عجر	35	1	مجل عجر	1
الجميزة	2	وادي شعور العليا	4	مزرعة دير عوكر	15	داينا	8	ناصرية	5	ناصرية	5	1	ناصرية	1
القيبات	1	حارة الست	1	المنصورية	85	الديبة	7	حوش الرافقة	15	حوش الرافقة	15	23	رياق	23
مار مخايل النهر	4	بسبا	4	الديشونية	1	الكور	1	تمنين التحتا	6	تمنين التحتا	6	1	حوش حالا	1
الرميل	4	راس الحرف	1	الفتار	20	غراس	5	كفر نيش	8	كفر نيش	8	3	علي النهري	3
الاشرفية	92	عين سعادة	2	العادية	20	درعين	1	شمسطلر	217	شمسطلر	217	4	دير الغزال	4
الغالية	5	راس المتن	6	عين نجم	3	غيلة	3	فوسليا	3	فوسليا	3	1	فوسليا	1
الغلي	2	قرطاضة	2	رومي	1	يخشوش	1	رعيت	3	رعيت	3	4	رعيت	4
مار متر	2	دير الحرف	2	بقلبا	2	مزرعة البرعوتية	6	تربل	2	تربل	2	3	تربل	3
قيد التحقق	209	عاريا	1	بصاليه	37	العقوت	3	عين كفر زيد	3	عين كفر زيد	3	3	عين كفر زيد	3
عاليه	259	الجمهور (عاريا)	1	نفيه	3	فيطرون	5	دلهميه	5	دلهميه	5	1	دلهميه	1
شوفيات العمروسية	19	صليما	2	المطيلب	15	رعشين	2	كفر زيد	2	كفر زيد	2	3	كفر زيد	3
حي السلم	21	رويسات صليما	2	الرابية	27	كفر ديبان	2	قيد التحقق	2	قيد التحقق	2	17	قيد التحقق	17
خلدة	13	حمنا	3	بيت الكو	4	بلاط	1	بديا	4	بديا	4	57	بديا	57
شوفيات الامراء	35	القلعة	2	قرنة شهبان	9	قفرا	6	مشرقة	3	مشرقة	3	6	مشرقة	6
دير قويل	5	الشبابية	4	الزبوة	11	عراق	1	قيد التينة	2	قيد التينة	2	6	قيد التينة	6
عرمون	46	دير الشعار	1	بمريم	13	بيت القمر	3	عيتيت	32	عيتيت	32	2	عيتيت	2
مونسنة	1	تبخنيه	6	ديك المحدثي	10	قاريا	5	كفريا	12	كفريا	12	1	كفريا	1
بشامون	30	فالو عار	1	ذوق الخراب	4	قيد التحقق	15	عانا	1	عانا	1	1	عانا	1
عين عووب	3	قرنايل	8	بشتقين	2	جيبيل	1	المنصورة	9	المنصورة	9	2	المنصورة	2
بليلين	7	كفر سلوان	1	دير كوشه	20	أرده	25	ميدون	7	ميدون	7	3	ميدون	3
حومل	4	تزشيش	1	دير طاميش	1	حرف	6	جب جنين	3	جب جنين	3	7	جب جنين	7
بدالون	2	قيد التحقق	25	كفر حيم	5	اصنون	2	كادم الوز	14	كادم الوز	14	1	كادم الوز	1
بموس	2	البيترون	79	دميت	12	مجدليا	8	غزة	1	غزة	1	4	غزة	4
عاليه	7	البيترون	29	كفر حى	3	حارة الجديدة	1	السلطان يعقوب	1	السلطان يعقوب	1	3	السلطان يعقوب	3
الكحالة	8	تقوم	2	عاشيت	11	عاما	25	خياره	3	خياره	3	1	خياره	1
القسايطية	4	كفر عيبا	7	بحر صاف	1	بسبل	18	القرعون	1	القرعون	1	1	القرعون	1
بمكن	1	كيا	1	الفيدار	1	داريا	1	مناره (حمارة)	1	مناره (حمارة)	1	1	مناره (حمارة)	1
العلوين	1	سلعانا	1	بعلقين	5	كفر فو	1	حوش الحرمة	1	حوش الحرمة	1	1	حوش الحرمة	1
عيتات	2	شكا	12	جداليا	1	عترين	2	سحمر	2	سحمر	2	1	سحمر	1
كيفون	14	ذوق	1	نهر ابراهيم	6	البحيري	6	انبا	6	انبا	6	6	انبا	6
بيصور	8	عين القلحة	1	ايطو	3	مجدلا	1	المرج	4	المرج	4	1	المرج	1
ذوير الرمان	1	الفريكة	1	احصروت	4	رحبه	14	بحر	15	بحر	15	4	بحر	4
مجدليا	2	قرنة الحمرا	1	عين قبي	4	مريارة	2	قيد التحقق	3	قيد التحقق	3	10	قيد التحقق	10
البيساتين	2	كور	1	الاجدية	18	سرعل	3	مرجيون	35	مرجيون	35	1	مرجيون	1
قيرشمون	1	جورة البلوط	2	بمعانا	26	مرياطة	1	جديدة	1	جديدة	1	1	جديدة	1
بمحمون الضيمعة	1	مار شعيا	1	بريج	2	معمارية	1	ايل السقي	1	ايل السقي	1	6	ايل السقي	6
مجدل بعنا	2	وجه الحجر	1	بنتاعل	3	عقون	1	لاط	1	لاط	1	1	لاط	1
صوفر	3	بيت مري	1	عماطور	2	كفر حقا	5	قلعية	3	قلعية	3	1	قلعية	1
منصورية بمحمون	1	منصورة	2	زعرور	18	العينات	2	الخيام	6	الخيام	6	4	الخيام	4
المشرفة	1	المنتقدي	3	كفر مسحون	1	كفر حقا	4	كفر كلا	2	كفر كلا	2	5	كفر كلا	5
عين داره	1	شهر الصوان	12	بثلون	8	كفر شوبا	1	الطبية	2	الطبية	2	5	الطبية	5
المرجحات	1	قيد التحقق	1	الباروك	10	عين تننا	1	طلوسة	1	طلوسة	1	1	طلوسة	1
العديسة	1	المتين	1	بقيون	1	مشتى حمود	4	ميس الجبل	2	ميس الجبل	2	2	ميس الجبل	2
قيد التحقق	9	مشجا	1	قيد التحقق	1	شدر	4	قطرة	3	قطرة	3	1	قطرة	1
		عين المصاصف	2		2	مشتى حسن	1	مجدل سلم	3	مجدل سلم	3	1	مجدل سلم	1
								صوالة	1	صوالة	1	1	صوالة	1
								تولين	1	تولين	1	1	تولين	1
								قيد التحقق	2	قيد التحقق	2	2	قيد التحقق	2

55	بنت جبيل	79	الندبئية	208	صور
1	بنت جبيل	5	ندبئية التحتا	63	صور
1	عينقنا	1	الندبئية البيضاء	9	صور البص
1	مارون الراس	1	المرابي	1	صور الرشيدية
2	عين ايل	2	الندبئية الفوقا	1	صور معشوق
4	عينترون	4	مزرعة كفر جوز	22	برج الشمالي
1	بارون	5	كفر رمان	1	باتوليه
9	رميش	5	حوش	2	جويبا
3	عين الشعب	1	كفر تينيت	3	عينيت
10	تبنين	1	كفور	2	وادي جيلو
1	سلطانية	1	جباع	3	بانوح
5	صغد البطيخ	1	عين قفا	2	بالليه
5	جميعمة	2	صربا	6	دير عامص
1	عين الجبل	1	حومين الفوقا	1	باريش
3	شقرا	3	عربصالح	5	قنا
2	خربة سلم	1	رومين	13	معركة
2	حاريس	1	حومين التحتا	6	صديقين
1	دير تطار	1	زقفا	2	عين بعل
1	كفر دونين	2	دير الزهراني	7	البارورية
1	دبل	2	تول	1	شهادية
1	بيت ليف	2	التميرية	2	رمانية
1094	قضاء قيد التحقق	5	حاروف	6	طورا
		2	دوير	1	دير قانون النهر
		1	جيشيت	5	صربفا
		4	عنا	14	عباسية
		2	انصار	2	شربحا
		1	زوطر الغربية	5	برج رحل
		2	زوطر الشرقية	1	قاسمية
		1	قصيبة	3	مجل زون
		1	قععية الجسر	3	بيباضة
		2	كفر صير	16	قيد التحقق
		1	بحمر		
		1	صير الغربية		
		14	قيد التحقق		

المرجع: المعلومات الصادرة عن وزارة الصحة العامة

يمكن الاطلاع على التقرير وكافة التعاميم الرسمية الصادرة على الرابط: <http://drm.pcm.gov.lb>

أو عبر وسائل التواصل الاجتماعي @DRM_Lebanon

توزع الحالات الإيجابية والحالات النشطة

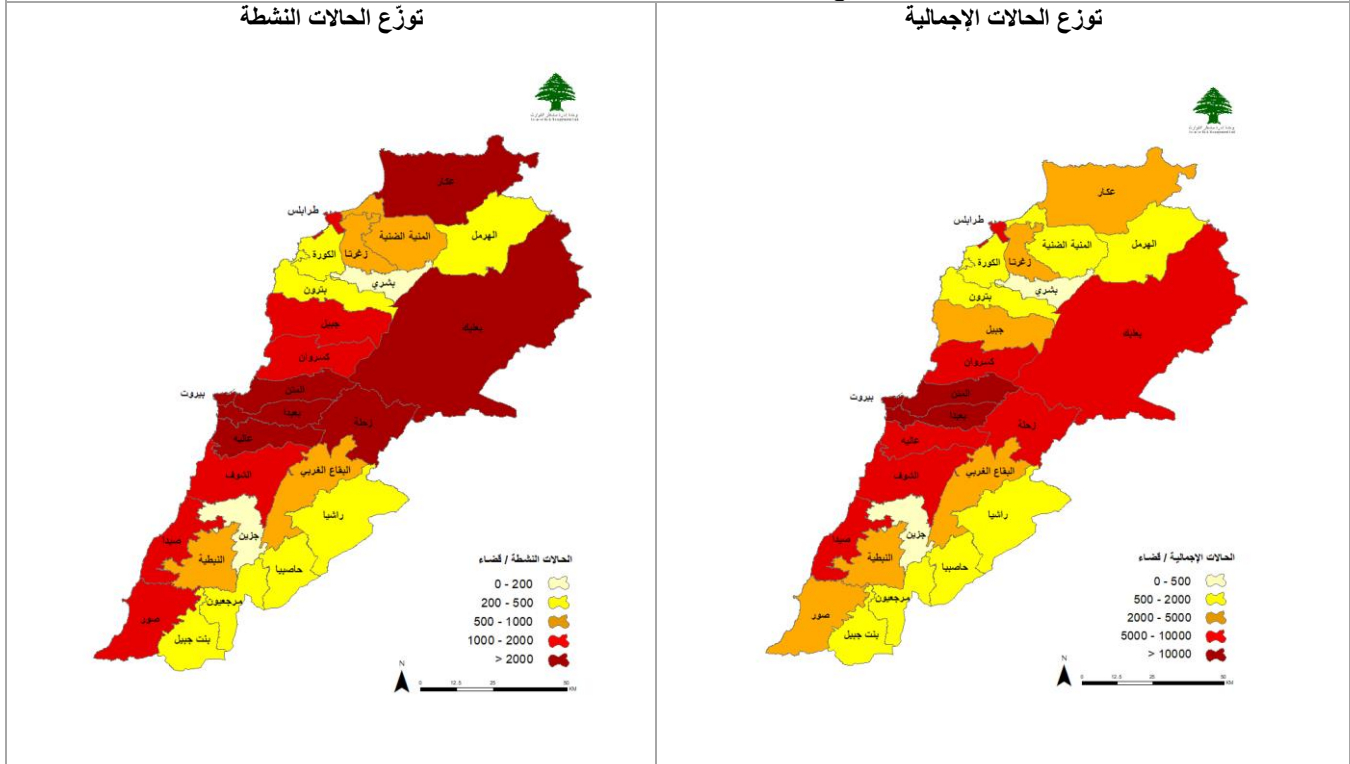

توزع الحالات التراكمية حسب الأفضية

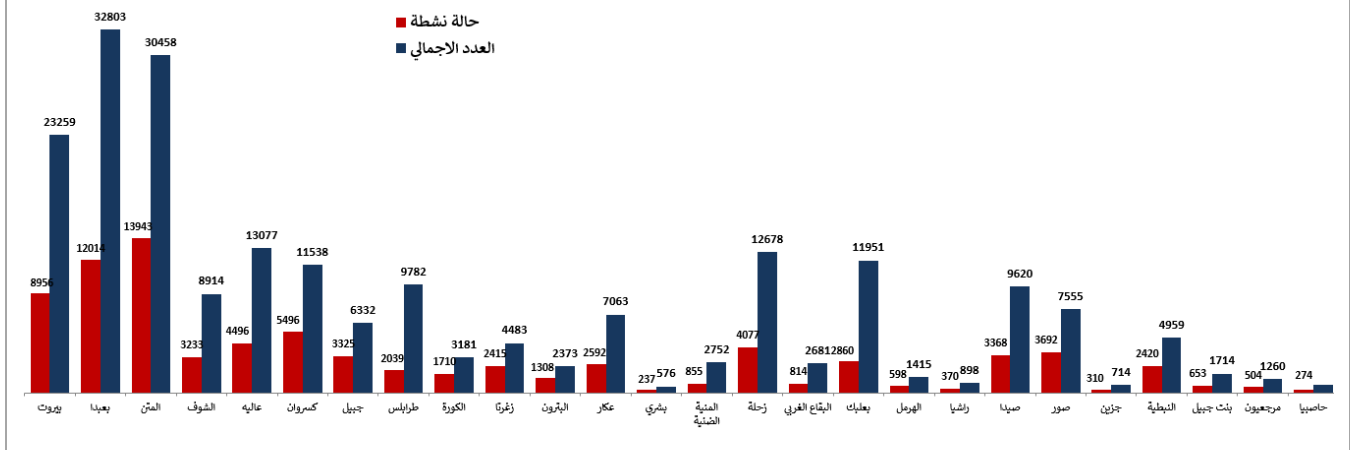

عدد الحالات الإيجابية خلال الـ 14 يوم الماضية حسب الأفضية

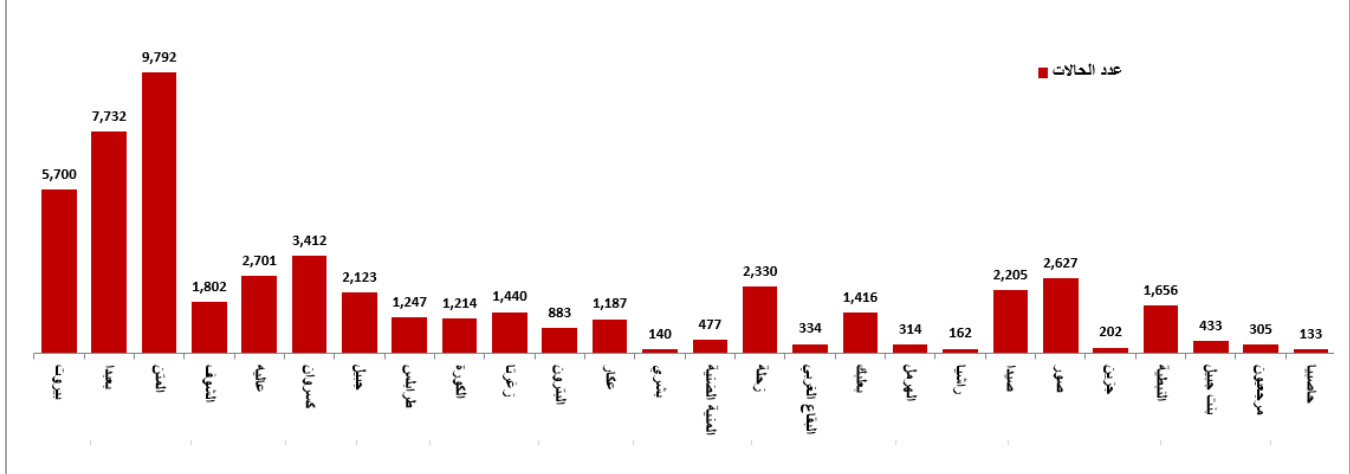

المراجع: المعلومات الصادرة عن وزارة الصحة العامة

يمكن الاطلاع على التقرير وكافة التعاميم الرسمية الصادرة على الرابط: <http://drm.pcm.gov.lb>

أو عبر وسائل التواصل الاجتماعي @DRM_Lebanon

توزع حالات الوفاة

توزع حالات الوفاة حسب المستشفيات ومنطقة السكن

#	المستشفى	السكن (القطاعات)	جنس	العمر (سنة)	وجود امراض مزمنة
1	صيدا الحكومي	التيبوية	ذكر	84	نعم
2	صيدا الحكومي	صيدا	انثى	64	نعم
3	سان جورج الحثث	المتن	ذكر	68	نعم
4	حين وزين	عاليه	ذكر	73	نعم
5	حين وزين	عاليه	انثى	90	نعم
6	الراسي الحكومي	عكار	انثى	63	نعم
7	الراسي الحكومي	عكار	انثى	71	نعم
8	حين وزين	عاليه	ذكر	43	نعم
9	حين وزين	الشوف	انثى	81	نعم
10	المتلا	المنية الضنية	ذكر	58	نعم
11	المتلا	عكار	ذكر	60	كلا
12	قلب يسوع	المتن	ذكر	35	كلا
13	قلب يسوع	المتن	ذكر	41	كلا
14	سيده لبنان	كسروان	ذكر	73	نعم
15	الجامعة الأميركية	بيروت	ذكر	62	نعم
16	المنزل	البقاع الغربي	ذكر	80	نعم
17	الجامعة الأميركية	بيروت	ذكر	82	نعم
18	التيبوية	المنية الضنية	انثى	71	نعم
19	الحريري الحكومي	المتن	ذكر	79	نعم
20	الحريري الحكومي	صيدا	ذكر	24	كلا
21	الحريري الحكومي	المتن	انثى	52	نعم
22	الحريري الحكومي	عكار	ذكر	78	نعم
23	الروم	المتن	ذكر	53	كلا
24	البرج	بعيدا	انثى	80	نعم
25	البرج	بعيدا	ذكر	56	نعم
26	شحر الغريبي الحكومي	عاليه	ذكر	44	نعم
27	عكار رحال	عكار	ذكر	79	نعم
28	عكار رحال	عكار	ذكر	20	نعم
29	عكار رحال	عكار	ذكر	84	كلا
30	الراسي الحكومي	عكار	انثى	86	نعم
31	الراسي الحكومي	عكار	ذكر	65	نعم
32	مركز العائلة الطبي	زغرتا	ذكر	59	نعم
33	مشغرة المعونات	جبل	انثى	88	نعم
34	مشغرة المعونات	راشيا	انثى	71	نعم
35	بعطك الحكومي	بعطك	ذكر	80	نعم
36	الجرمل الحكومي	بعطك	ذكر	91	نعم
37	شغرة	زحلة	ذكر	66	نعم
38	سيده المعونات	جبل	انثى	97	نعم
39	حامد فرحات	البقاع الغربي	ذكر	83	نعم
40	اليراوي الحكومي	بعيدا	انثى	57	نعم
41	شغرة	زحلة	انثى	59	نعم
42	الجامعة الأميركية	بيروت	ذكر	83	نعم
43	سيده السلام للقيبات	عكار	ذكر	62	نعم
44	سيده السلام للقيبات	عكار	انثى	54	نعم

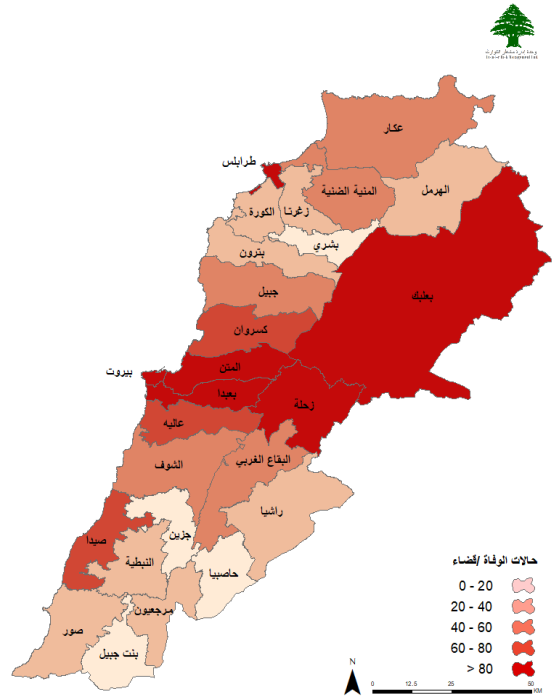

توزع حالات الوفاة التراكمية حسب الأفضية

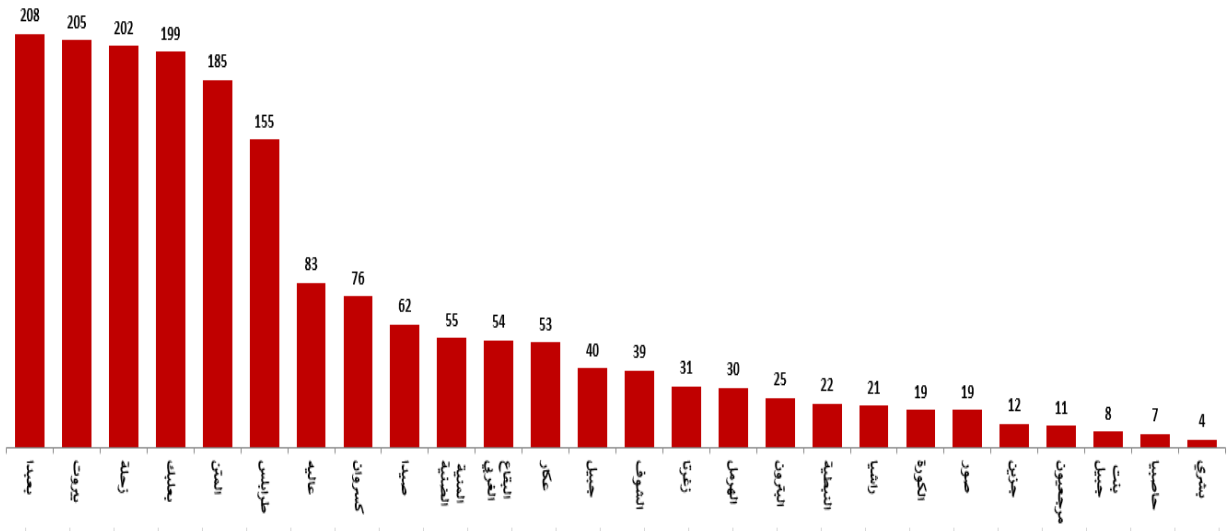

نسبة الوفيات خلال الـ 14 يوم المنصرمة حسب الأفضية

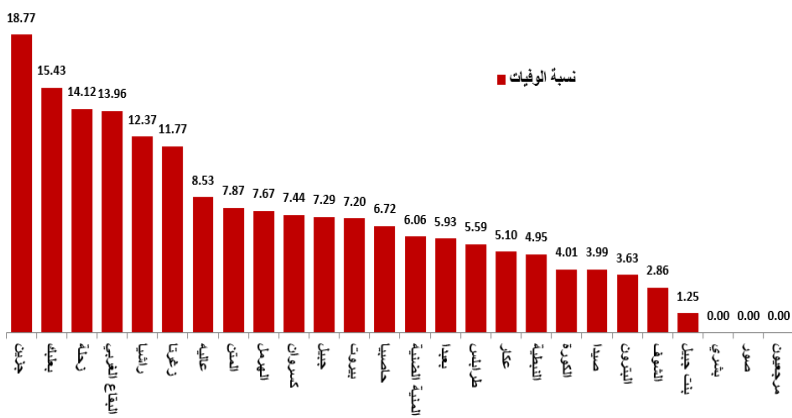

توزع حالات الوفاة حسب الفئة العمرية

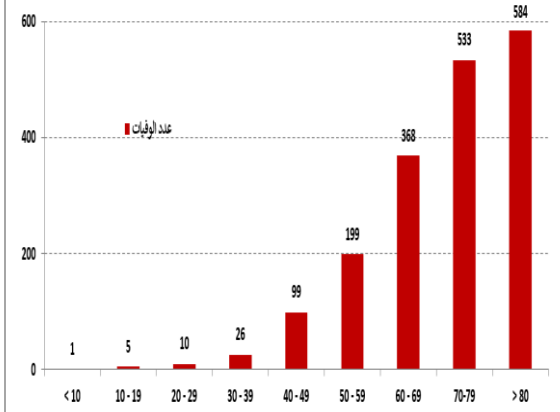

المراجع: المعلومات الصادرة عن وزارة الصحة العامة

يمكن الاطلاع على التقرير وكافة التعاميم الرسمية الصادرة على الرابط: <http://drm.pcm.gov.lb>

أو عبر وسائل التواصل الاجتماعي @DRM_Lebanon

توزع حالات الشفاء

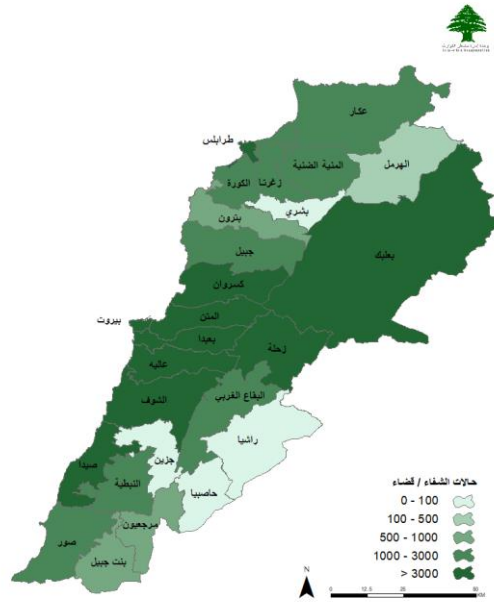

توزع حالات الشفاء التراكمية حسب الأفضية

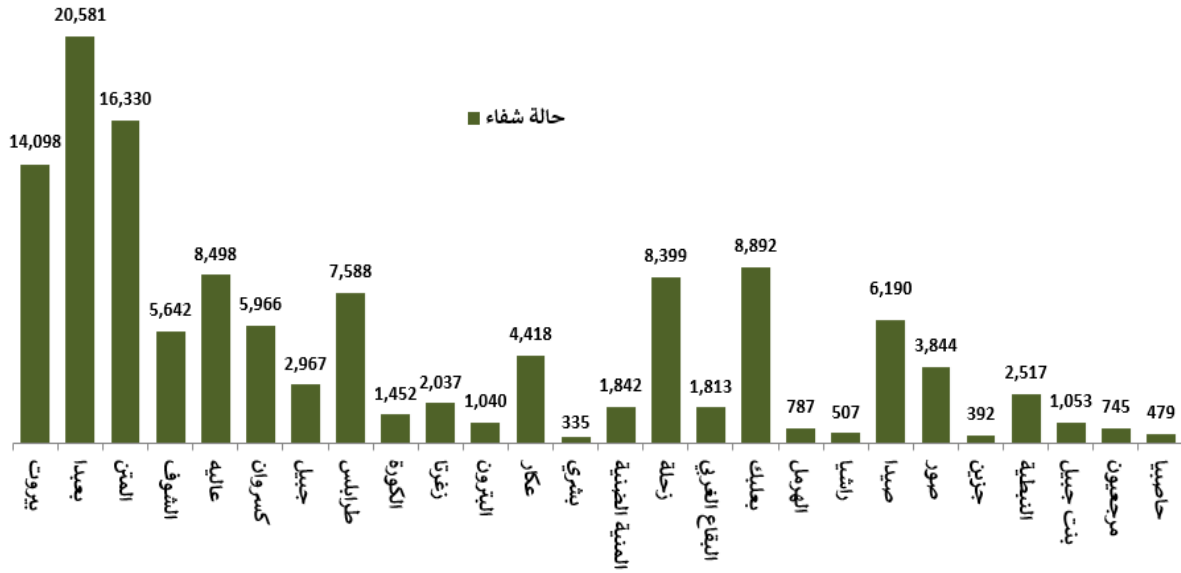

عدد حالات الشفاء خلال الـ 14 يوم المنصرمة حسب الأفضية

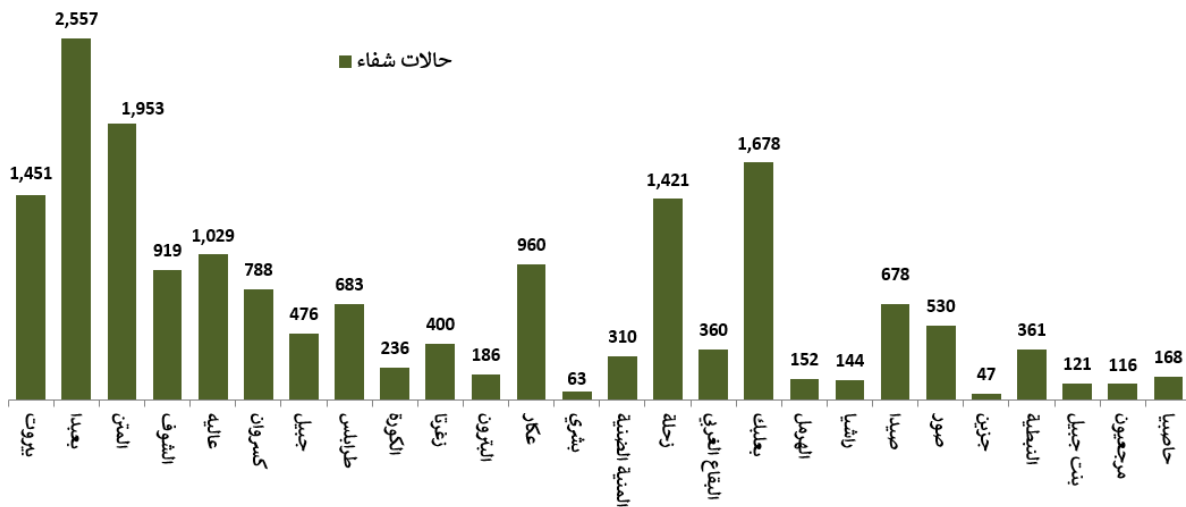

المراجع: المعلومات الصادرة عن وزارة الصحة العامة

يمكن الاطلاع على التقرير وكافة التعاميم الرسمية الصادرة على الرابط: <http://drm.pcm.gov.lb>

أو عبر وسائل التواصل الاجتماعي @DRM_Lebanon

نسبة الحالات الإيجابية من عدد الفحوصات اليومية خلال الـ 14 يوم الماضية

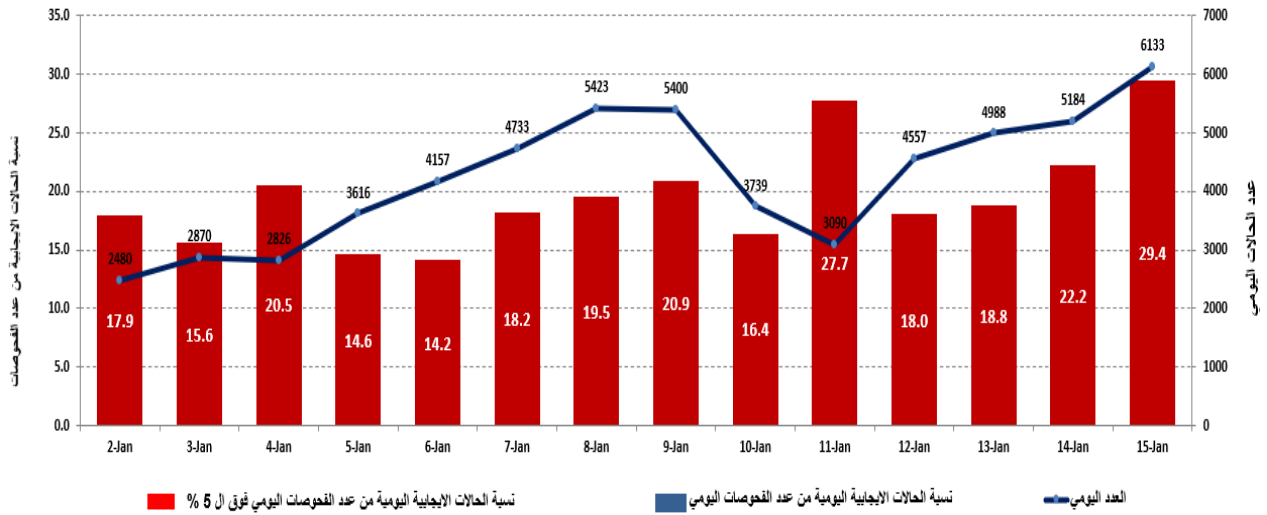

المرجع: المعلومات الصادرة عن وزارة الصحة العامة

توزع الحالات حسب الجنس

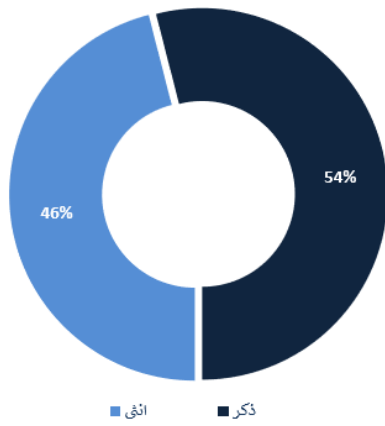

توزع الحالات حسب مستوى المرض

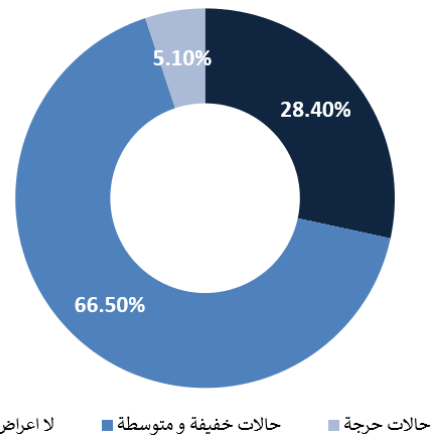

المرجع: المعلومات الصادرة عن وزارة الصحة العامة

توزع الحالات حسب العمر

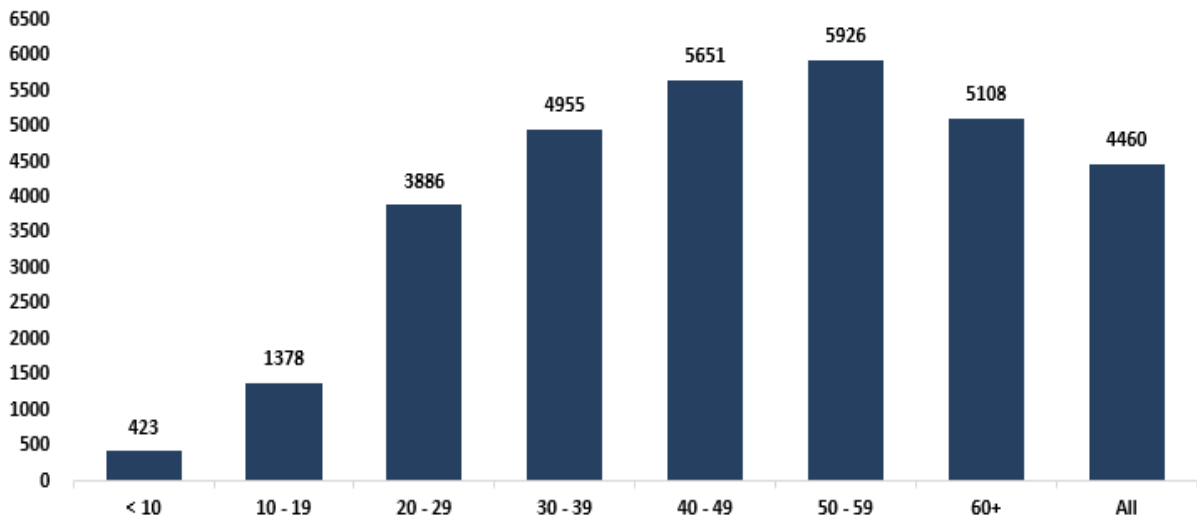

المرجع: المعلومات الصادرة عن وزارة الصحة العامة

يمكن الاطلاع على التقرير وكافة التعاميم الرسمية الصادرة على الرابط: <http://drm.pcm.gov.lb>

أو عبر وسائل التواصل الاجتماعي @DRM_Lebanon

المنحنى الوبائي حسب عدد الحالات اليومية

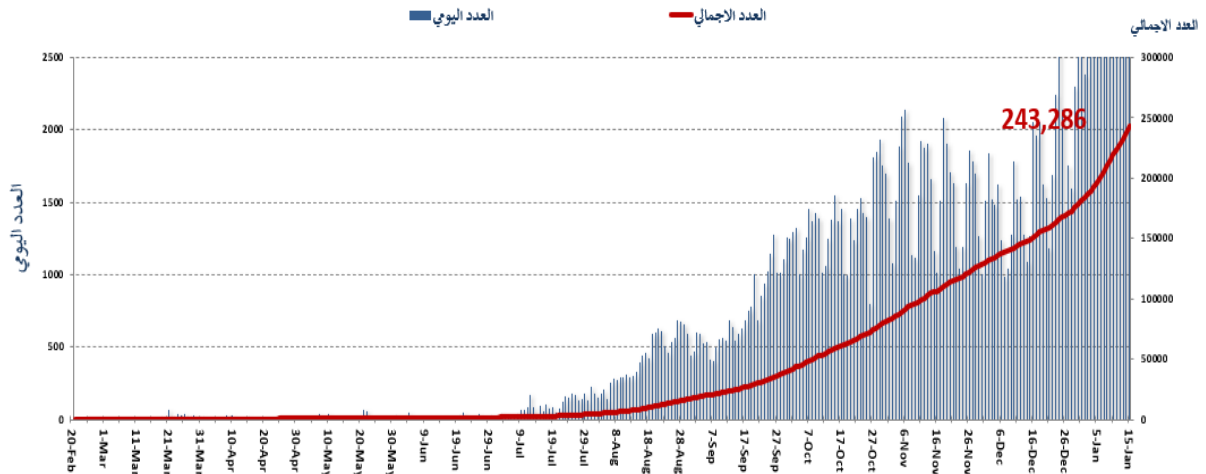

توزع حالات العزل المنزلي في المحافظات ونسبة الالتزام

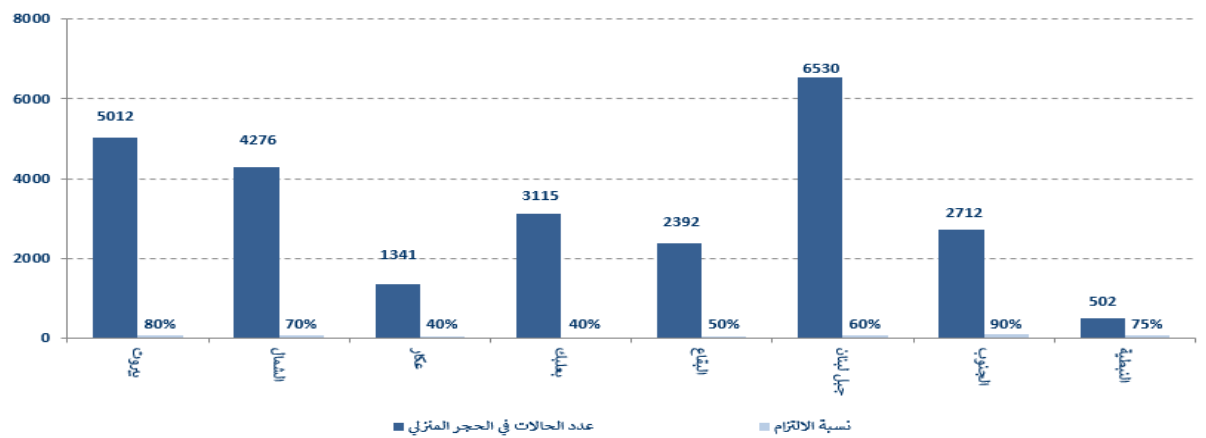

نسبة إشغال مراكز العزل للحالات المصابة بفيروس كورونا

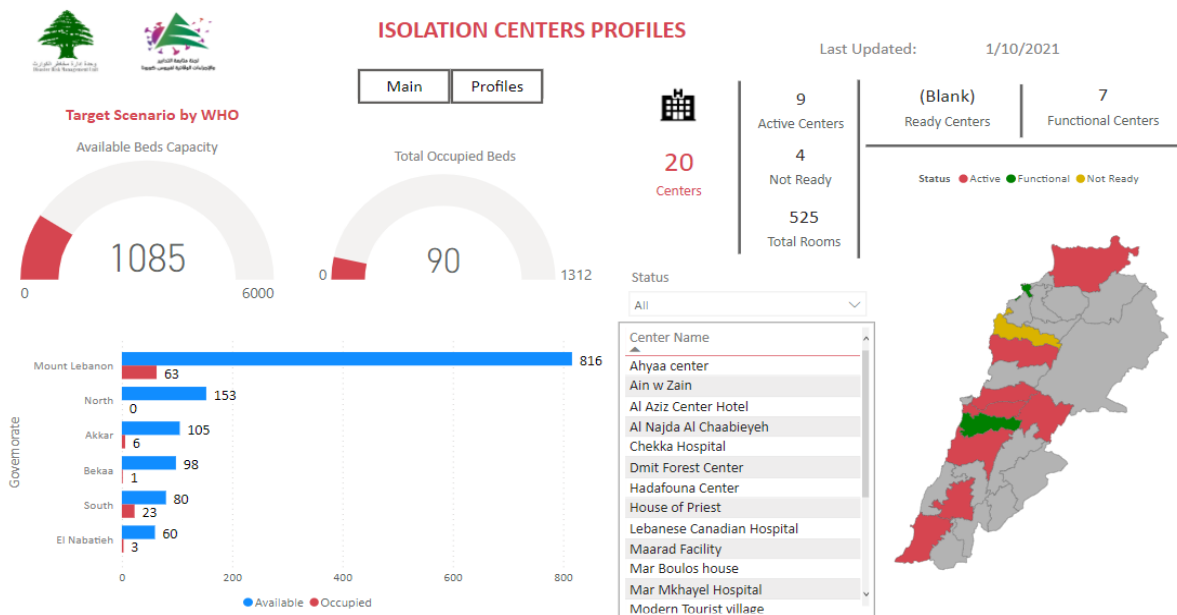

للمزيد من المعلومات حول توزع مراكز العزل ونسبة إشغالها، الدخول على الرابط التالي: <http://bit.ly/DRM-IsolationCentersProfiles>

ملاحظة: تم تجهيز هذه المراكز بالتعاون بين اللجنة الوطنية لمتابعة التدابير والإجراءات الوقائية لمواجهة فيروس كورونا والمحافظين والبلديات، برنامج الأمم المتحدة الإنمائي، منظمة الصحة العالمية، منظمة اليونيسيف، وزارة الصحة العامة، نقابة الممرضات والممرضين في لبنان، نقابة الاختصاصيين في العمل الاجتماعي.

يمكن الاطلاع على التقرير وكافة التعاميم الرسمية الصادرة على الرابط: <http://drm.pcm.gov.lb>

أو عبر وسائل التواصل الاجتماعي @DRM_Lebanon

الإجراءات قيد التنفيذ 2021/1/15

وزارة الصحة العامة

- وقع رئيس الحكومة مرسوم نقل اعتماد من احتياطي الموازنة العامة الى موازنة وزارة الصحة بقيمة 26.4 مليار ل.ل. للدفعة الثانية من العقد الموقع في تشرين الاول الماضي مع منصة Covax التابعة لمنظمة الصحة العالمية لحجز (2,730,000) مليونين وسبعمائة وثلاثين الف جرعة من لقاحات Covid-19 من شركات عالمية، تُضاف الى (2,100,000) مليونين ومائة الف لقاح ستؤمنها شركة Pfizer.
- أفادت وزارة الصحة العامة عن استكمال فحوص PCR لرحلات وصلت إلى بيروت وأجريت في المطار بتاريخ 12 كانون الثاني الجاري، وأظهرت النتائج وجود خمسة عشر (15) حالة إيجابية جديدة موزعة على الرحلات التالية:

عدد الحالات	رقم الرحلة	الشركة	رحلة قادمة من
2021/01/12			
2	266	MEA	إسطنبول
1	1311	العراقية	بغداد
1	427	MEA	دبي
5	268	MEA	إسطنبول
2	826	التركية	إسطنبول
1	7836	التركية	أضنا
2	418	القطرية	الدوحة
1	429	MEA	دبي
15			المجموع

الصلب الأحمر اللبناني

عدد الحالات التي تم نقلها إلى المستشفيات	عدد مراكز الإسعاف التي تستجيب	عدد مراكز الإسعاف التي تستجيب	عدد فحوصات PCR التي تم نقلها إلى المختبرات	عدد فحوصات PCR التي تم توزيعها	عدد المصابين	عدد المتطوعين	عدد الحالات التي تم نقلها إلى المستشفيات
13,860 (223 حالة جديدة)	48	48	62,383 (100 فحصاً جديداً)	4,908 (14 مستفيداً جديداً)	1,188 (مرفق واحد جديد)	166	عدد المتطوعين من حلقات التوعية
142,108 (109 مستفيداً جديداً)	8,907	8,907	1498	عدد المتطوعين المدربين على نقل فحوصات PCR	عدد المصابين	1025	عدد المتطوعين الجامعيين المدربين على اجراءات الوقاية في الشركات
8,879	550	550	321	عدد المتطوعين الجامعيين المدربين على اجراءات الوقاية في الشركات	عدد المصابين على إقامة حملات توعية	عدد المتطوعين المدربين على إدارة مراكز الحجر الصحي	عدد المتطوعين الجامعيين المدربين على اجراءات الوقاية في الشركات
1,188 (مرفق واحد جديد)	1,274,023	1,274,023	270,171	عدد المنصات الالكترونية	عدد المصابين التي تم توزيعها	عدد المرافق التي تم تعقيمها	عدد المرافق التي تم تعقيمها

الأجهزة الأمنية والعسكرية

المهام	الجهة																																																														
<ul style="list-style-type: none"> - توزيع مساعدات اجتماعية (400 ألف ليرة لبنانية) ومساعدات غذائية في كافة المناطق اللبنانية عبر مكتب التعاون العسكري المدني CIMIC. - مؤازرة الأجهزة الأمنية في تطبيق القرارات الصادرة عن مجلس الوزراء. - تفريق التجمعات وتوجيه المواطنين لضرورة الالتزام بالتدابير الوقائية. 	الجيش																																																														
<ul style="list-style-type: none"> - تسيير دوريات وإقامة حواجز طرفية ونقاط مراقبة ثابتة ومتحركة في مختلف المناطق وتسطير محاضر ضبط بحق المخالفين لقرارات التعبئة العامة. - تسجيل 15,238 محضراً مكتوباً بحق المخالفين لقرارات التعبئة العامة منذ إعلان التعبئة العامة بتاريخ 2021/1/7. - توزعت المحاضر التي تم تسطيرها بحق المخالفين لقرارات التعبئة العامة خلال الـ 24 ساعة المنصرمة حسب المناطق على النحو التالي: 	المديرية العامة لقوى الأمن الداخلي																																																														
<table border="1" style="width: 100%; border-collapse: collapse; text-align: center;"> <thead> <tr> <th colspan="2" rowspan="2">مجموع المحاضر منذ 2020/3/8</th> <th colspan="6">عدد محاضر الضبط خلال الـ 24 ساعة المنصرمة</th> </tr> <tr> <th>بيروت</th> <th>جبل لبنان</th> <th>البقاع</th> <th>الشمال</th> <th>الجنوب</th> <th>المجموع</th> </tr> </thead> <tbody> <tr> <td>42354</td> <td>بيروت</td> <td>4</td> <td></td> <td></td> <td></td> <td></td> <td></td> </tr> <tr> <td>48915</td> <td>جبل لبنان</td> <td>19</td> <td></td> <td></td> <td></td> <td></td> <td></td> </tr> <tr> <td>18947</td> <td>البقاع</td> <td></td> <td></td> <td></td> <td></td> <td></td> <td></td> </tr> <tr> <td>16509</td> <td>الشمال</td> <td></td> <td></td> <td></td> <td></td> <td></td> <td></td> </tr> <tr> <td>16086</td> <td>الجنوب</td> <td></td> <td></td> <td></td> <td></td> <td></td> <td></td> </tr> <tr> <td>142811</td> <td>المجموع</td> <td>44</td> <td>57</td> <td>46</td> <td>211</td> <td>66</td> <td></td> </tr> </tbody> </table>	مجموع المحاضر منذ 2020/3/8		عدد محاضر الضبط خلال الـ 24 ساعة المنصرمة						بيروت	جبل لبنان	البقاع	الشمال	الجنوب	المجموع	42354	بيروت	4						48915	جبل لبنان	19						18947	البقاع							16509	الشمال							16086	الجنوب							142811	المجموع	44	57	46	211	66		
مجموع المحاضر منذ 2020/3/8			عدد محاضر الضبط خلال الـ 24 ساعة المنصرمة																																																												
		بيروت	جبل لبنان	البقاع	الشمال	الجنوب	المجموع																																																								
42354	بيروت	4																																																													
48915	جبل لبنان	19																																																													
18947	البقاع																																																														
16509	الشمال																																																														
16086	الجنوب																																																														
142811	المجموع	44	57	46	211	66																																																									
<ul style="list-style-type: none"> - الإفادة عن عدد الحالات الإيجابية الجديدة في مختلف المحافظات والأقضية والحالات في الحجر المنزلي وحالات الوفاة. - متابعة الإجراءات التي تقوم بها الفرق الطبية في مراكز فحص الوافدين في المطار وعلى المعابر الحدودية. 	المديرية العامة للأمن العام																																																														

- تسيير دوريات في مختلف المحافظات وإقامة نقاط مراقبة ثابتة ومتحركة لمتابعة تنفيذ قرار التعبئة العامة والتأكد من إقفال المحلات التجارية والصناعية والتزام المحلات المستثناة من الإغلاق بالتدابير والإجراءات الوقائية.
- الكشف على فندق كنعان في مدينة بعلبك للتأكد من وضع الأشخاص الوافدين المحجورين فيه.
- الإفادة عن إعلان مستشفى راجب حرب في النبطية بأن المستشفى قد وصلت إلى قدرتها الاستيعابية القصوى لاستقبال مرضى مصابين بكورونا.
- مؤازرة وزارة الاقتصاد والتجارة للكشف على الأفران ومحطات الوقود ضمن قضاء النبطية وتسطير محاضر بحق المخالفين.
- الإفادة عن عدم جدية شرطة البلديات في محافظة عكار في منع التجول ومراقبة تطبيق المؤسسات للتدابير الوقائية.
- فض احتفال في المخيم رقم 14 في بلدة المرج في البقاع الغربي.
- التبليغ عن نسبة الالتزام بقرار التعبئة العامة في المحافظات التي جاءت على النحو التالي خلال الـ 24 ساعة المنصرمة:

بيروت	الجنوب	الشمال	عكار	البقاع	النبطية	بعلبك الهرمل	جبل لبنان
%90	%90	%90	%91	%93	%96	%90	%97

وزارة الأشغال العامة والنقل

مطار رفيق الحريري الدولي (خلال الـ 24 ساعة المنصرمة)

الرحلات القادمة		الرحلات المغادرة	
عدد الرحلات	47	عدد الرحلات	50
عدد الوافدين	1624	عدد المغادرين	5633

المرافئ (خلال الـ 24 ساعة المنصرمة)

المرافئ	السفن القادمة		السفن المغادرة	
	العدد	قادمة من	العدد	الوجهة
بيروت	1	مرسين	1	الحمولة
طرابلس	1	بور سعيد		مستوعبات
المجموع	2		1	

قرارات / إجراءات عامة

- صدر عن غرفة العمليات الوطنية، وبناءً على القرار رقم 26/م ص تاريخ 2021/1/11، الدليل الإلكتروني لتقديم طلب الحصول على إذن خاص للخروج في ظل الإقفال العام من 2021/01/14 لغاية 2021/01/25 وذلك للأشخاص المشمولين وغير المشمولين باستثناءات قرار الإغلاق الكامل من خلال ملء الاستمارة عبر الموقع الإلكتروني covid.pcm.gov.lb أو رسال رسالة نصية على 1120 تتضمن الاسم الثلاثي، القضاء، ورقم الخيار من ضمن اللائحة المحددة، حيث استثنى من هذا القرار موظفو المديرية العامة لرئاسة الجمهورية، والأمانة العامة لرئاسة مجلس النواب ورئاسة مجلس الوزراء ووزارتي الدفاع الوطني والداخلية والبلديات والقضاء والعسكريين وموظفو القطاعين الصحي والصيدلاني والعاملون في السلك الدبلوماسي وعناصر الأمم المتحدة ووسائل الإعلام والإعلاميون (يمكن الاطلاع على الدليل كاملاً على الرابط: <http://drm.pcm.gov.lb>).
- بعد اطلاع المجلس الأعلى للدفاع على توصيات اللجنة الوزارية المكلفة متابعة التدابير والإجراءات الوقائية لفيروس كورونا في اجتماعها برئاسة رئيس مجلس الوزراء صباح 2021/1/11، وإجراء بعض التعديلات عليها بموافقة فخامة رئيس الجمهورية ودولة رئيس الحكومة، صدر عن رئاسة مجلس الوزراء بتاريخ 2021/1/11 قراراً يتعلق بإغلاق الكامل للبلاد اعتباراً من صباح يوم الخميس الموافق فيه 2020/1/14 ولغاية صباح يوم الإثنين الموافق فيه 2021/1/25. أبرز ما جاء في القرار:
 - إلزام الوافدين من بغداد، اسطنبول، ارضنا، القاهرة واديس ابابا بإجراءات متشددة.
 - منع حركة المسافرين عبر الحدود البرية باستثناء الترانزيت.
 - وجوب تعبئة الاستمارة المخصصة على التطبيق الإلكتروني (#معاً_ضد_الكورونا) لجميع الوافدين إلى لبنان.
 - إجراء تقييم دوري من قبل لجنة مؤلفة من وزراء الداخلية والبلديات والصحة العامة والسياحة والأشغال العامة والنقل.
 - الطلب الى الوزراء المعنيين تشديد الإجراءات التي يُتبناها القانون وحالة التعبئة العامة المُعلنة.
 - التشدد في تطبيق القوانين التي تعاقب المستشفيات التي لا تستقبل الحالات الطارئة بما فيها حالات الكورونا.
 - منع الخروج والولوج الى الشوارع والطرق اعتباراً من الساعة الخامسة من صباح يوم الخميس الموافق فيه 2021/1/14 ولغاية الساعة الخامسة من صباح يوم الإثنين الموافق فيه 2021/1/25 مع بعض الاستثناءات المحددة في القرار.
 - إقفال جميع الإدارات والمؤسسات العامة والمصالح المستقلة والجامعات والمدارس الرسمية والخاصة والحضانات على اختلافها والحدائق العامة والأرصدة البحرية والملاعب الرياضية العامة والخاصة الداخلية والخارجية منها وكازينو لبنان مع بعض الاستثناءات المحددة.
 - استثناء المؤسسات الرئيسية لدى وزارة الدفاع الوطني ووزارة الداخلية والبلديات إضافة الى المديرية العامة لأمن الدولة والصليب الأحمر اللبناني والدفاع المدني وافواج الاطفاء على اختلافها، بالإضافة إلى المديرية العامة للضمان الاجتماعي والمديرية العامة لتعاونية موظفي الدولة وصناديق التعاضد الضامنة وشركات التأمين والمراقبين الصحيين والمدققين والـ TPA، وذلك بما يرتبط بالموافقات الاستشفائية والصحية والصيدلانية والمخبرية، كما استثناء وزارة الصحة العامة وفرقها الميدانية والتطوعية والمستشفيات والمستوصفات الحكومية ومراكز الرعاية الاجتماعية وكل ما يرتبط بالقطاع الصحي في المجالات الاستشفائية والصيدلانية والمخبرية والأدوية، واستثناء مطار رفيق الحريري الدولي وكل ما يرتبط بإدارته كما وإدارة جميع المرافئ البحرية والبرية، واستثناء مؤسسة كهرباء لبنان وسائر المؤسسات والشركات التي تتولى تأمين وتوزيع التيار الكهربائي في جميع المناطق اللبنانية وذلك بكل ما يرتبط بالإنتاج والتغذية والتوزيع والصيانة الطارئة، إضافة إلى استثناء المديرية العامة للنظف لدى وزارة الطاقة والمياه وإدارة منشآت النفط، وذلك بكل ما يرتبط بتأمين المحروقات وتوابعها وتخزينها وتوزيعها بما فيها محطات المحروقات والشركات والمؤسسات التي تتولى استيراد وتخزين وتوزيع الغاز والمديرية العامة للموارد المائية والكهربائية ومؤسسات المياه والمصلحة الوطنية لنهر الليطاني والمديرية العامة للاستثمار، وذلك بما يرتبط بتأمين المياه وتخزينها وتوزيعها والشركات والمؤسسات الخاصة التي تتولى تعبئة وتوزيع المياه. كما تستثنى وزارة الاتصالات وهيئة أوجيرو وكل ما يرتبط بقطاع الاتصالات، إضافة إلى القضاء والمحامين بما يرتبط بتأمين المحاكمات عن بُعد من أجل البت بطلبات اخلاء سبيل الموقوفين كما والنظر في القضايا الطارئة والأمور المستعجلة، واستثناء رؤساء وأعضاء السلك الدبلوماسي والصليب الأحمر الدولي، وعناصر الأمم المتحدة. كما ويستثنى رجال الدين المولجون بمهام في المراكز الاجتماعية.
 - اقفال دور العبادة والغاء المناسبات الدينية على اختلافها بالتنسيق مع المرجعيات الدينية.
 - الطلب إلى وزارة الإعلام اتخاذ الإجراءات اللازمة لتكثيف حملات التوعية.
 - إعادة النظر في هذا القرار وفقاً لتقييم دوري ومعطيات ترفعها اللجنة الوزارية المكلفة متابعة موضوع التدابير والإجراءات الوقائية لفيروس كورونا.

مخالفات قرارات التبئة العامة

- عدم التزام عدد كبير من المحلات المستثناة من قرار الإقفال بقرارات التبئة العامة والتدابير الوقائية المطلوبة.
- عدم التزام المواطنين بالتدابير الوقائية (وضع الكمامة والحفاظ على التباعد الاجتماعي).
- خرق لقرار منع التجول.
- عدم التزام المخالطين لحالات مؤكدة بإجراءات العزل المنزلي لحين صدور نتائج الفحوصات المخبرية.

عند الشعور بأية عوارض، الاتصال مباشرة على الرقم الساخن لوزارة الصحة العامة: 1214 أو 01/594459



المختبرات التي لم تلتزم بالإجراءات المعتمدة من قبل وزارة الصحة العامة حول المعلومات المطلوب تسجيلها للحالات المصابة خلال الـ 24 ساعة المنصرمة

المختبرات التي لم تحدد القضاء (خلال الـ 24 ساعة المنصرمة)

عدد الحالات الإيجابية دون تحديد القضاء	المختبرات / المستشفيات
154	مختبرات INOVIE
24	مختبرات الهادي
11	مختبرات واكيم
10	مختبرات جبارة غرة
9	مستشفى رزق
8	مختبرات العائلات
8	مستشفى حلبا الحكومي
6	مستشفى عين وزين
6	مستشفى دار الأمل
6	مستشفى أوتيل ديو
5	مستشفى الوردية
5	مركز فحوصات الوافدين في مطار رفيق الحريري الدولي
4	مركز الأطباء
4	مستشفى سان جورج الحدث
3	مستشفى بلفو
3	مختبرات MDTC
1	مستشفى أبو جودة
1	مستشفى سرحال العام
	مستشفى سرحال

المختبرات التي لم تحدد مكان السكن (خلال الـ 24 ساعة المنصرمة)

عدد الحالات الإيجابية دون تحديد مكان السكن	المختبرات / المستشفيات
889	مختبرات INOVIE
154	مختبرات الهادي
37	مركز الأطباء
32	المستشفى العسكري
31	مختبرات MDTC
24	مختبرات واكيم
18	مستشفى صيدا الحكومي
11	مختبرات جبارة غرة
10	مستشفى رزق
9	مختبرات السلام
9	مختبرات العائلات
8	مستشفى حلبا الحكومي
8	مستشفى عين وزين
7	مختبرات الكريم
6	مستشفى دار الأمل
6	مستشفى الجامعة الأميركية
6	مستشفى أوتيل ديو
6	مستشفى الوردية
6	مستشفى بلفو
5	مركز فحوصات الوافدين في مطار رفيق الحريري الدولي
4	مستشفى القلب المقدس
4	مستشفى سان جورج الحدث
4	مستشفى أبو جودة
4	مستشفى الياس الهراوي الحكومي
3	مستشفى حمود
2	مختبرات عقيق وبولس

2	مستشفى المنية الحكومي
2	مستشفى سرحال
2	مختبرات المشرق
1	مستشفى سرحال العام
1	مستشفى الشرق الأوسط
1	مستشفى تل شيحا

المختبرات التي لم تحدد رقم الهاتف (خلال الـ 24 ساعة المنصرمة)

عدد الحالات الإيجابية دون تحديد رقم الهاتف	المختبرات / المستشفيات
7	مستشفى رزق
5	مختبرات الهادي
3	مركز فحوصات الوافدين في مطار رفيق الحريري الدولي
2	مستشفى النبي
1	مستشفى سان جورج الحدث
1	مختبرات داغر
1	مستشفى عين وزين
1	مستشفى رياق

المرجع: المعلومات الصادرة عن وزارة الصحة العامة

يمكن الاطلاع على التقرير وكافة التعاميم الرسمية الصادرة على الرابط: <http://drm.pcm.gov.lb>

أو عبر وسائل التواصل الاجتماعي @DRM_Lebanon

اللائحة المحدثة للمختبرات المعتمدة من قبل وزارة الصحة العامة لإجراء فحوصات الـ PCR

المختبرات الحكومية المؤهلة لإجراء التشخيص المخبري لفيروس كورونا بطريقة الـ PCR-RT

المختبر	الموقع
RHUH	بيروت مستشفى رفيق الحريري الجامعي
HALBA Governmental Hospital	حلبا مستشفى حلبا الحكومي
TRIPOLI Governmental Hospital	طرابلس مستشفى طرابلس الحكومي
BATROUN Governmental Hospital	البيروتون مستشفى البيروتون الحكومي
Ftough Kesserwan Gov. Hospital	كسروان مستشفى فتوح كسروان الحكومي (البوار)
Seblin Governmental Hospital	سبيلين مستشفى سبيلين الحكومي
Saida Governmental Hospital	صيدا مستشفى صيدا الحكومي
NABIH BERRI Gov. Hospital	التبطينية مستشفى نبيه بزي الحكومي الجامعي
TEBNIN Governmental Hospital	تبنين مستشفى تبنين الحكومي
BINT JBEIL Governmental Hospital	بنت جبيل مستشفى بنت جبيل الحكومي
BAALBECK Gov. Hospital	بعلبك مستشفى بعلبك الحكومي
Hermel Governmental Hospital	الهرامل مستشفى الهرامل الحكومي
ELIAS EL HRAWI Gov. Hospital	زحلة مستشفى الرئيس الياس الهراوي الحكومي
Baabda Governmental Hospital	بعبدا مستشفى بعبدا الحكومي

المختبرات الخاصة المؤهلة لإجراء التشخيص المخبري لفيروس كورونا بطريقة الـ PCR-RT

المختبر	الموقع
AUBMC	بيروت مستشفى الجامعة الأميركية
Hôtel Dieu de France	بيروت مستشفى أوتيل ديو الجامعي
Laboratoires Rodolphe Mérieux (Université Saint-Joseph)	بيروت مختبرات رودولف ميرييو (الجامعة اليسوعية - المتحف)
George-Saint UMC Hospital	بيروت مستشفى القديس جاورجيوس الجامعي
General Makassed Hospital	بيروت مستشفى المقاصد
LAU Medical Center - Rizk Hospital	بيروت مستشفى رزق الجامعي
CHU - Geitawi Libanais Hospital	بيروت مستشفى اللبناني الجعيتاوي الجامعي
Hôpital Notre-Dame du Rosaire	بيروت مستشفى الوردية
Clemenceau Medical Center (CMC)	بيروت مركز كليمنصو الطبي
Doctors' Center	بيروت مختبر مركز الأطباء
Fontana Laboratories	بيروت مختبر فوتانا (الحمرا)
General Security Laboratories	بيروت مختبر الأمن العام (العدلية)
CEMA	بيروت مختبر سيما
Ghorra-Jabre Laboratories	الأشرفية مختبرات جبر وغرة
Saint Marc Medical & Diagnostic Center	الأشرفية مختبر السان مارك
PHD	بيروت مختبر PHD
Saint Joseph Medical Center	بيروت مختبر مركز مار يوسف الطبي
Dar al Hawraa Medical Center	بيروت مختبر دار الحوراء
Laboratoire Moderne (Modern Lab.- Berjaoui)	الغبيري المختبرات الحديثة
Sahel General Hospital (SGH)	الغبيري مستشفى الساحل
Al Zahraa Hospital	الغبيري مستشفى الزهراء الجامعي
Al Rassoul Al Aazam Hospital	برج البراجنة مستشفى الرسول الأعظم
Bahman Hospital	حارة حريك مستشفى بهمن
National Diagnostic Services Company (NDSC)	حارة حريك مختبر ناشيونال دياغنوستك سيرفس كومباني
Center Diagnostic Medical	المريجة مختبر الدكتور محمود عثمان - مركز التحاليل الطبية
ADC (Center Diagnostic American)	الجناح مختبر أميركن دياغنوستك سنتر
Mount Lebanon Hospital	بعبدا مستشفى جبل لبنان
Hadath - George-Saint Hôpital	بعبدا مستشفى السان جورج الحدث
Laboratory Al Hadi	بعبدا مختبر الهادي
INOVIE	بعبدا مختبر-INOVIE Liban
Molecular Biology and Cancer immunology Laboratory in LU	الحدث مختبر علم الأحياء الجزيئية في الجامعة اللبنانية
Sacré - Coeur Hôpital	الحازمية مستشفى قلب يسوع
Clinigene	الحازمية مختبر كلينيجان
Dr. Samir Serhal Hospital	المتن مستشفى سرحال
Life for Trans medical	المتن مختبر ترانسيميديكال فور ليف
Hopital St. Joseph	المتن مستشفى مار يوسف (مركز ريموند وعائدة نجار)
Haroun Hospital	الزلفا مستشفى هارون
St. Michel Lab	المتن مختبرات سان ميشال للتحاليل الطبية
	بصاليم مختبر مركز الشرق الأوسط الصحي ش.م.ل
Bellevue Medical Center (BMC)	المنصورية مستشفى بلفو
Haykal Albert Hôpital	الكورة مستشفى هيكل
University of Balamand	الكورة مختبر جامعة البلمند

Hopital El Koura	مستشفى الكورة	الكورة
Centre Hospitalier du Nord (CHN)	مركز الشمال الاستشفائي	زغرتا
Mazloum Hospital	مستشفى المظلوم	طرابلس
Al Mounla Hospital	مستشفى المنلا	طرابلس
Nini Hospital	مستشفى النبي	طرابلس
LMSE	مختبر ميكروبيولوجيا الصحة والبيئة، المعهد العالي للدكتوراه، الجامعة اللبنانية	طرابلس
Islamic Charitable Hospital	المستشفى الإسلامي الخيري	طرابلس
Secours des Dame-Notre – CHU	مستشفى سيدة المعونات الجامعي	جبيل
Boulos & Akiki Lab	مختبر عققي وبولس	جبيل
Wakim Centre Médical	مختبر واكيم	جونية
Hospital Wzein Ain	مستشفى عين وزين	الشوف
Eva Lab	مختبر إيفا لاب	عرمون
UMC Hospital Hammoud	مستشفى حمود الجامعي	صيدا
Al Karim Medical Laboratory (KML)	مختبر الكريم	صيدا
Family Medical Laboratories	مختبر العائلة	الغازية
Hospital Harb Ragheb Sheikh	مستشفى الشيخ راغب حرب	النبطية
SDC (Center Diagnostic Sabbah)	مختبر الصباح	النبطية
Al Salam Laboratories	مختبر السلام	النبطية
Jabal Amel Hospital	مستشفى جبل عامل	صور
Mashrek Diagnostic Center (MDC)	مختبر المشرق	صور
Dar Al Hikmah Hospital	دار الحكمة	بعلبك
Hospital University Dar Al Amal	مستشفى دار الأمل الجامعي	بعلبك
Medical Care Laboratories - Baalbek	مختبرات العناية الطبية	بعلبك
Medical Care Laboratories - Labweh	مختبرات العناية الطبية	الليرة
Hospital General Khoury	مستشفى خوري	زحلة
MCC (Center Care Medical)	مختبر ميديكال كير سنتر	زحلة
Hopital Libano-Francais	المستشفى اللبناني الفرنسي	زحلة
Hopital Reyak	مستشفى رياق	رياق
Hopital El Mayas	مستشفى المياس	شنتورة

مختبرات المستشفيات العسكرية

Hôpital Central Militaire	المستشفى العسكري المركزي في بيروت	بيروت
---------------------------	-----------------------------------	-------

المختبرات المؤهلة لأخذ عينات "المسحات الأنفية" بطريقة Drive-Thru

Medical Diagnostic Treatment Center (MDTC)	مختبر ميديكال دياغنوسيك تريمانت سنتر (الحمراء)	بيروت
ALS CIC SAL Med-Lab	مختبر ميد لاب الحمراء – الجفینور	بيروت
Itani Medical Laboratories	مختبرات عيتاني	بيروت
Sakiet Al Janzir Laboratories	مختبر ساقية الجنزير	بيروت
ABC Laboratories	مختبر أ ب سي	الأشرفية
Mouawad Medical Laboratory	مختبرات معوض الطبية	الشياح
Rihan Medical Center	مختبرات الشياح (د. فواد ریحان)	الشياح
United Healthcare Center	مختبرات المتحدة للرعاية الصحية	الشياح
Al Naqaa Medical Center	مختبر النقاء الطبي	الأوزاعي
Laboratoire le Boulevard	مختبرات البولفار	بدارو
CHU Al Youssef	مركز اليوسف الاستشفائي التعليمي	حلبا
Kesserwan Medical Center	مركز كسروان الطبي	كسروان
Lab Expert	مختبر إكسبرت لاب	المنصورية
Saint Elie Laborator	مختبر سانت ايلي	انطلياس
BMP Laboratory	مختبر ب م پ	ذوق مصبح
Laboratoire Dr. Elie Taleb	مختبر الدكتور ايلي طالب	جونية
MEMER Leb	مختبرات الشرق الأوسط لتحاليل الطبية	جونية
Family Clinic	مختبر فاميلي كلينيك	صيدا
First Lab	مختبر فيرست لب	العاقبية
Riyad Medical Laboratories	مختبرات الرياض الطبية	جب جنين
ADC	مختبر مركز التشخيص الطبي	جب جنين
LAB Life	مختبر لايف لاب	بعلبك
Beqaa Medical Lab	مختبر مركز البقاع الطبي	زحلة
Laboratoires Saint George	مختبرات السان جورج	زحلة
Araibi Medical Laboratories	مختبرات العربي الطبية	رياق

يمكن الاطلاع على التقرير وكافة التعاميم الرسمية الصادرة على الرابط: <http://drm.pcm.gov.lb>

أو عبر وسائل التواصل الاجتماعي @DRM_Lebanon