



## غرفة العمليات الوطنية لإدارة الكوارث التقرير اليومي حول COVID-19

وقت صدور التقرير: 23:00

تقرير رقم: 192

التاريخ: السبت 26 أيلول 2020

<b>15,434</b> حالة شفاء	<b>340</b> حالة وفاة	<b>35,228</b> مجموع الإصابات منذ 21 شباط 2020		<b>1,280</b> حالة جديدة	
<b>666</b> حالة شفاء جديدة	<b>7</b> حالات وفاة جديدة	<b>1,627</b> وافدين	<b>33,601</b> مقيمين	<b>1</b> وافد	<b>1,279</b> مقيمين
<b>152</b> حالة في العناية المركزة	<b>496</b> حالة استشفاء	<b>19,454</b> حالة نشطة		<b>949</b> حالة في القطاع الصحي	
<b>1</b> حالة جديدة في العناية المركزة	<b>344</b> حالة استشفاء متوسطة	<b>18,958</b> حالة في العزل المنزلي		<b>22</b> حالة جديدة في القطاع الصحي	
				<b>754,053</b> فحص كورونا منذ 21 شباط 2020	
<b>32,920,650</b>	<b>35,228</b>	العديد الإجمالي			
<b>996,100</b>	<b>340</b>	عدد الوفيات			
<b>3.02 %</b>	<b>0.96%</b>	نسبة الوفيات			
<b>24,310,051</b>	<b>15,434</b>	عدد حالات الشفاء			
		فحوصات في المطار خلال 24 ساعة المنصرمة		<b>720</b>	فحوصات للمقيمين خلال 24 ساعة المنصرمة
				<b>10,455</b>	

المراجع: المعلومات الصادرة عن وزارة الصحة العامة

### توزع الحالات النشطة حسب الأفضية

#### منحنى الحالات النشطة

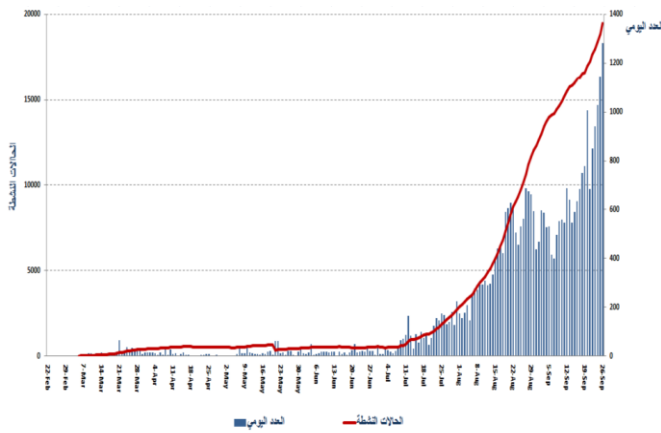

المراجع: المعلومات الصادرة عن وزارة الصحة العامة

ملاحظة: 6877 حالة قيد التحقق

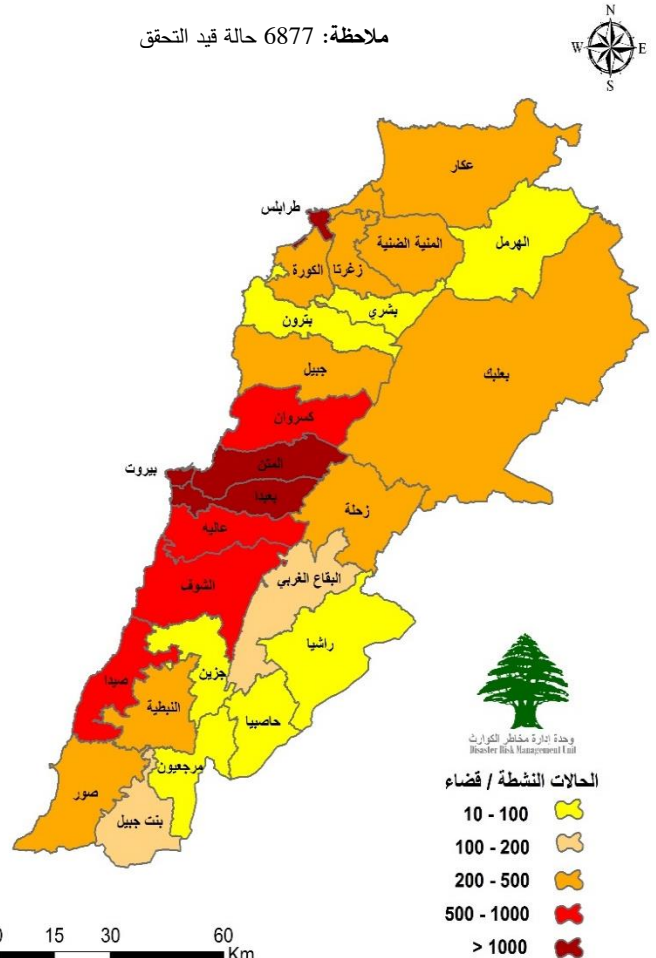

يمكن الاطلاع على التقرير وكافة التعاميم الرسمية الصادرة على الرابط: <http://drm.pcm.gov.lb>

أو عبر وسائل التواصل الاجتماعي @DRM\_Lebanon

## المنحنى الوبائي حسب عدد الحالات اليومية

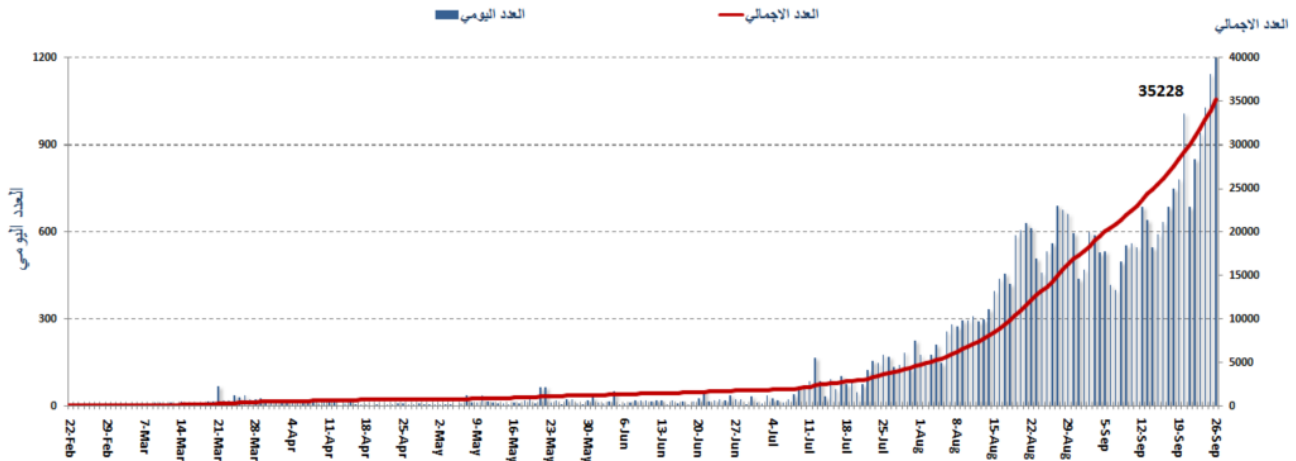

المراجع: المعلومات الصادرة عن وزارة الصحة العامة

## نسبة الحالات الإيجابية من عدد الفحوصات اليومية (13 أيلول - 26 أيلول)

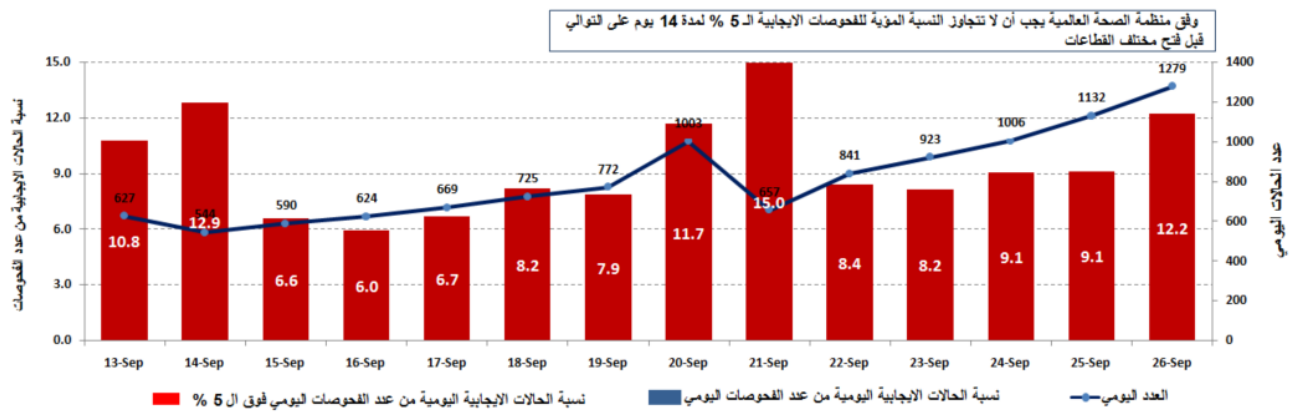

المراجع: المعلومات الصادرة عن وزارة الصحة العامة

## توزع الحالات النشطة حسب القضاء

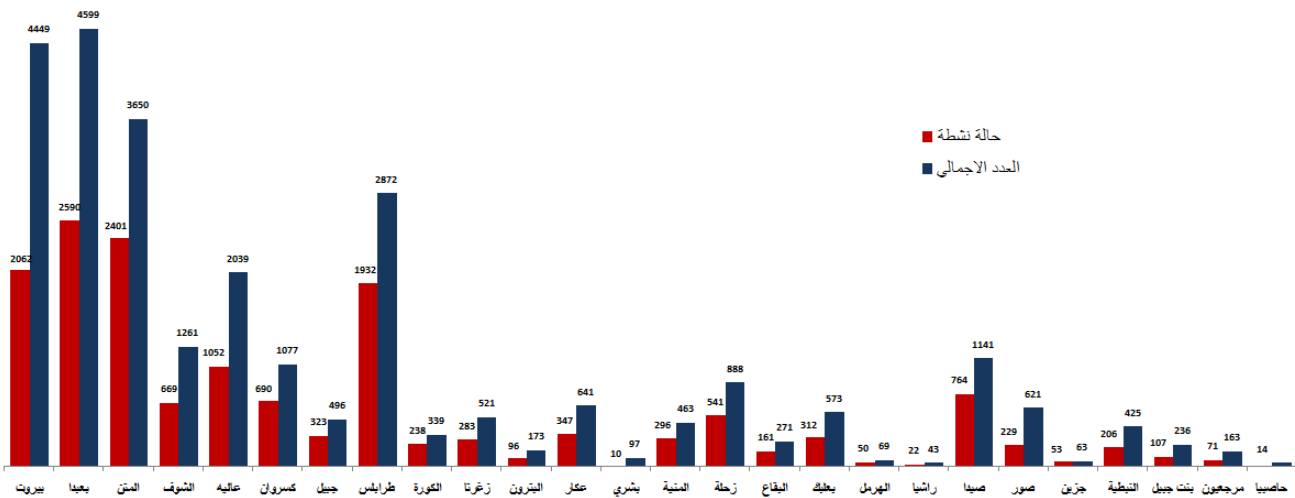

<http://drm.pcm.gov.lb>

المراجع: المعلومات الصادرة عن وزارة الصحة العامة

يمكن الاطلاع على التقرير

أو عبر وسائل التواصل الاجتماعي @DRM\_Lebanon

## توزع حالات الشفاء حسب القضاء

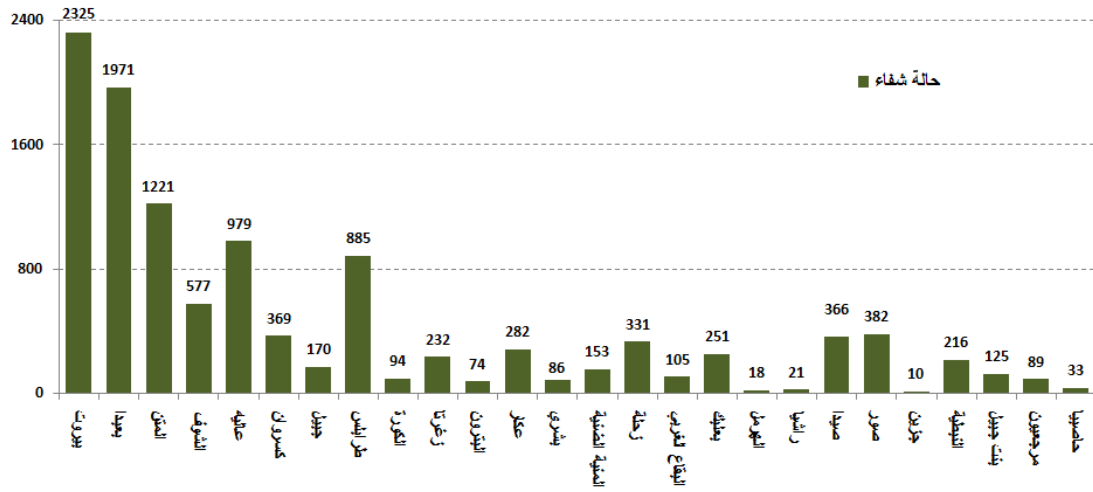

المرجع: المعلومات الصادرة عن وزارة الصحة العامة

## توزع حالات الوفاة حسب الأفضية

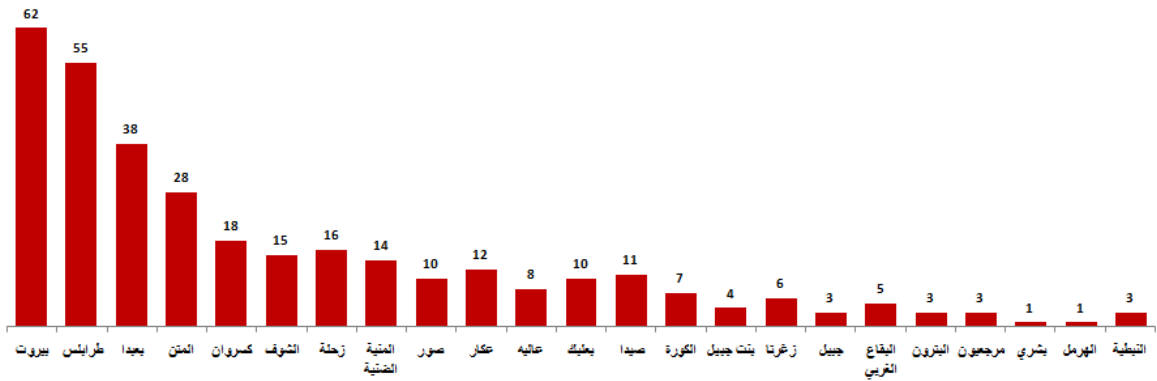

## توزع حالات الوفاة حسب الفئة العمرية

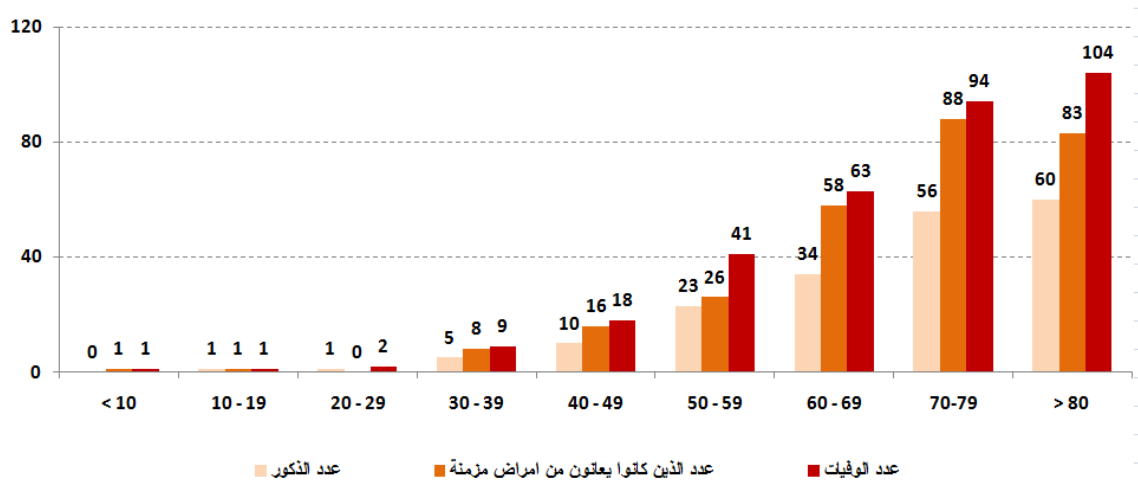

المرجع: المعلومات الصادرة عن وزارة الصحة العامة

يمكن الاطلاع على التقرير وكافة التعاميم الرسمية الصادرة على الرابط: <http://drm.pcm.gov.lb>

أو عبر وسائل التواصل الاجتماعي @DRM\_Lebanon

## معدل عدد الأيام الذي يتضاعف فيه عدد الحالات

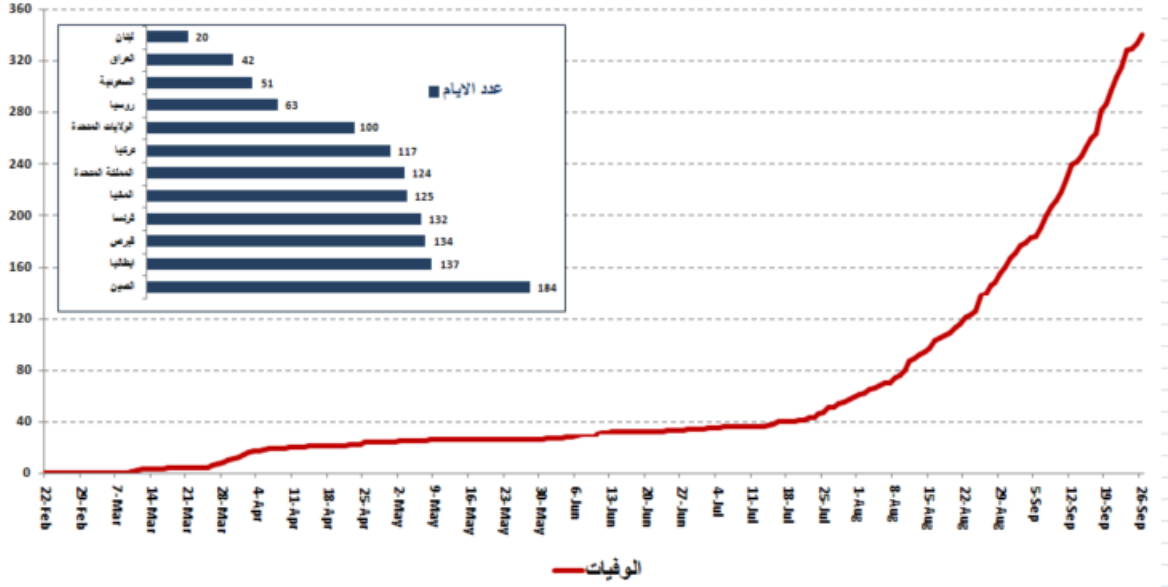

## توزع حالات الوفاة حسب المستشفيات ومنطقة السكن

المستشفى	السكن	الجنس	العمر (سنة)	وجود امراض مزمنة
طرابلس الحكومي	طرابلس	ذكر	76	نعم
عين و زين	الشوف	ذكر	88	كلا
المنلا	عكار	انثى	84	نعم
المنلا	طرابلس	انثى	75	نعم

المرجع: المعلومات الصادرة عن وزارة الصحة العامة

## توزع الحالات حسب الجنسية

اللبنانيون 32140 حالة من اصل 35228 (88%)

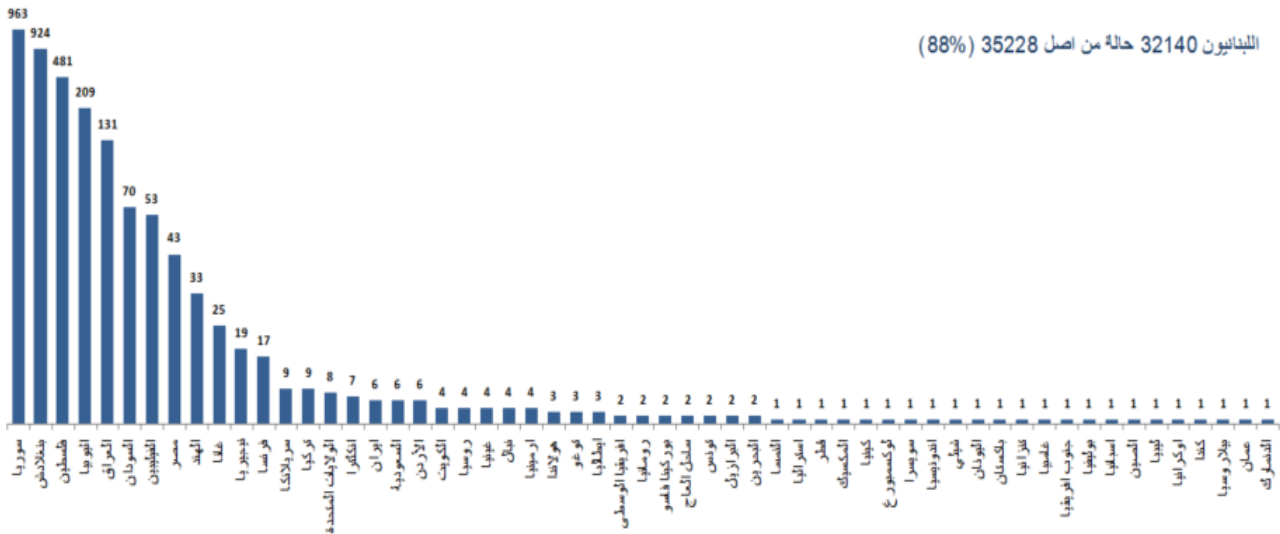

المرجع: المعلومات الصادرة عن وزارة الصحة العامة

يمكن الاطلاع على التقرير وكافة التعاميم الرسمية الصادرة على الرابط: <http://drm.pcm.gov.lb>

أو عبر وسائل التواصل الاجتماعي @DRM\_Lebanon

## توزع حالات العزل المنزلي في المحافظات ونسبة الالتزام

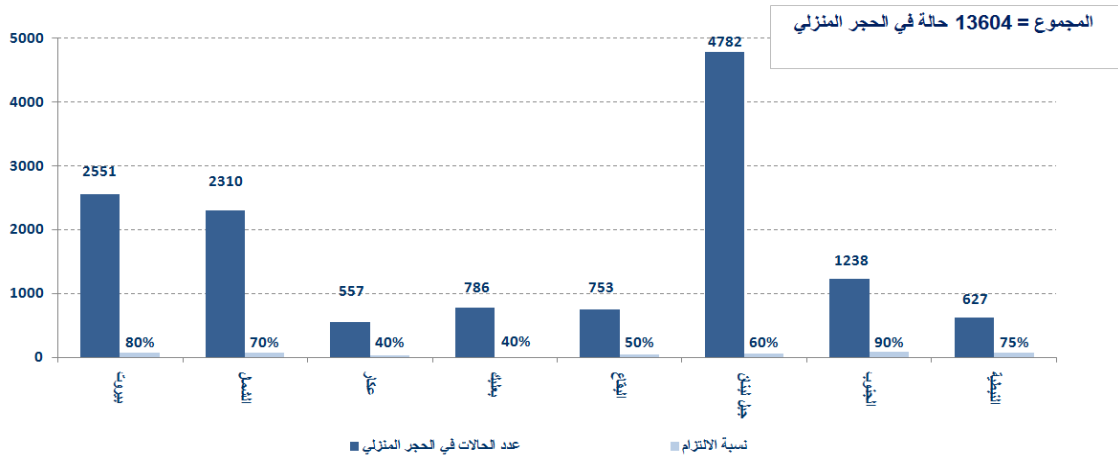

المرجع: المعلومات الصادرة عن وزارة الصحة العامة

## توزع الحالات حسب الفئة العمرية

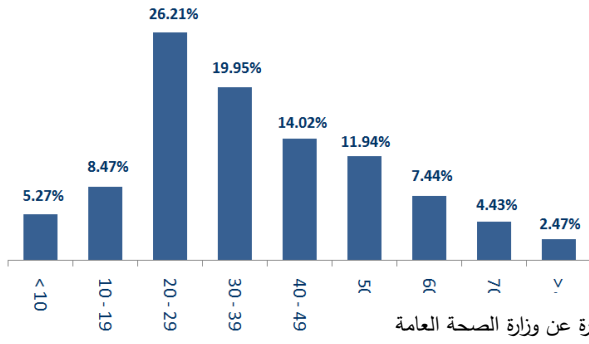

المرجع: المعلومات الصادرة عن وزارة الصحة العامة

## توزع الحالات حسب الجنس

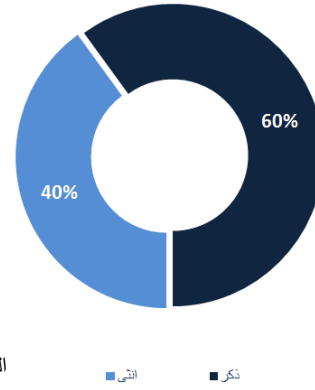

## عدد الأسرة المتوافرة للمصابين بفيروس كورونا ونسبة الإشغال (خلال الـ 24 ساعة المنصرمة)

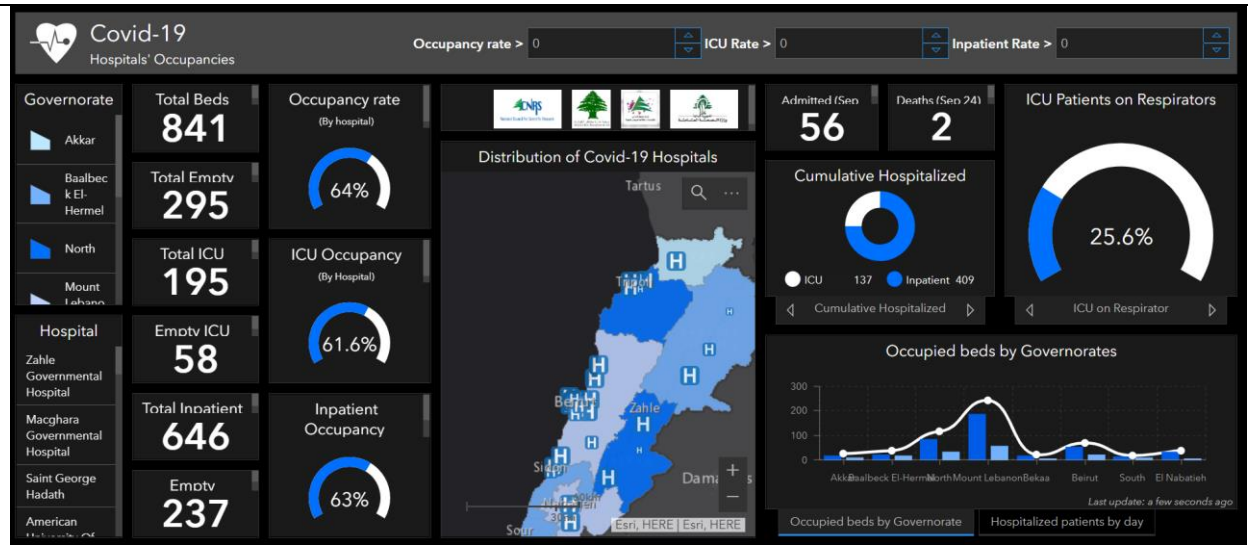

للاطلاع **يوميًا** على كافة تفاصيل توزع الأسرة المتوافرة لمرضى كوفيد-19 في مختلف المحافظات حسب المستشفيات:

عبر الكمبيوتر: <https://gisleb.cnrs.edu.lb/portal/apps/opsdashboard/index.html#/34b32db8030d4f229fc5db9ab686cca9>

عبر الهاتف: <https://gisleb.cnrs.edu.lb/portal/apps/opsdashboard/index.html#/976d6a23afc54fdd8cba04f1ab971d2b>

يمكن الاطلاع على التقرير وكافة التعاميم الرسمية الصادرة على الرابط: <http://drm.pcm.gov.lb>

أو عبر وسائل التواصل الاجتماعي @DRM\_Lebanon

## المنصة الالكترونية لتتبع التزام القطاعات في إجراءات التبعة العامة

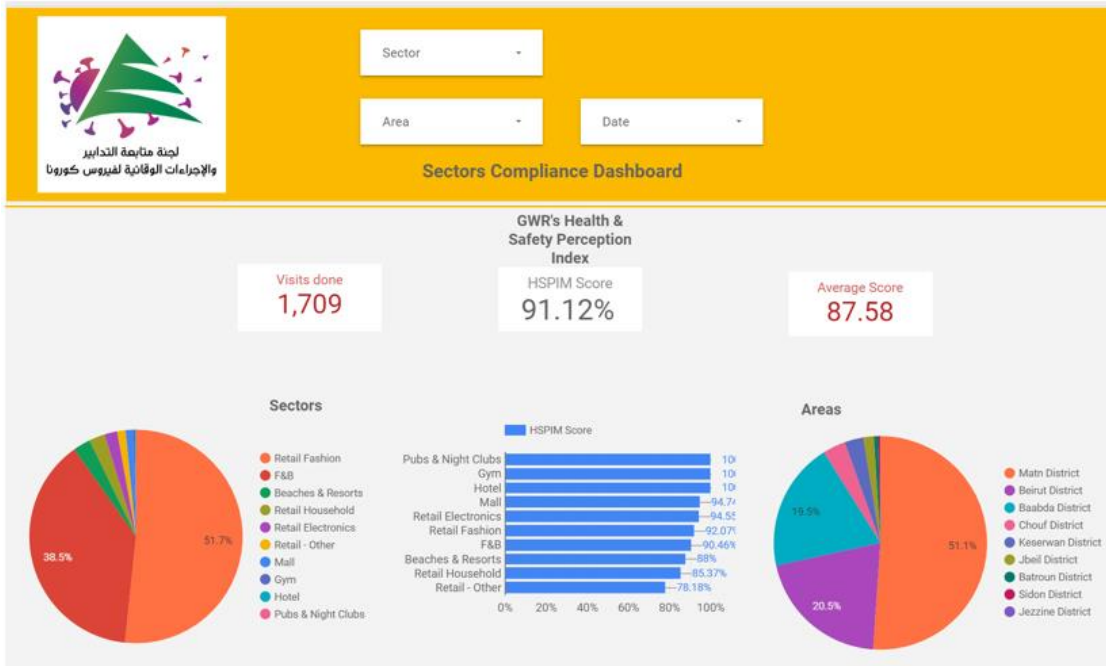

بناء على التوصية الصادرة عن اللجنة الوطنية لمتابعة الإجراءات والتدابير الوقائية لمواجهة فيروس كورونا لفتح كافة القطاعات شرط الالتزام بتطبيق إجراءات التبعة العامة (المسافة الآمنة، وضع الكمامة، وتعقيم اليدين)، تم إنشاء منصة الكترونية خاصة تتيح مراقبة وقياس نسبة الالتزام من قبل مختلف القطاعات بشكل مستمر. يمكن الاطلاع على النتائج التفصيلية اليومية على الرابط التالي: <http://bit.ly/covidsectordata>

### الإجراءات قيد التنفيذ 2020/9/26

#### وزارة الصحة العامة

- قامت وزارة الصحة العامة بتقييم الإجراءات التي اتبعت في المطار خلال الأشهر الثلاثة الأخيرة مع المديرية العامة للطيران المدني في وزارة الأشغال العامة والنقل وشركة طيران الشرق الأوسط، حيث تم استقبال أكثر من 300 ألف وافد إلى لبنان، كما تم تحديد الثغرات والاقتراحات لسدّها عبر العمل على تأمين فرق إضافية من المتطوعين لمساعدة الموظفين والبحث في اعتماد آلية جديدة للفحوص في المطار لتحديد احتمال إصابة الوافدين بالفيروس.
- تتابع الفرق الطبية في وزارة الصحة العامة حملات إجراء الفحوصات للمخالطين في مختلف المناطق اللبنانية بالتعاون مع البلديات والأجهزة المعنية من أجل تحديد الواقع الوبائي واتخاذ القرارات والتدابير المناسبة.

#### الصلب الأحمر اللبناني

233758 (100 مستفيداً جديداً)	عدد المستفيدين من حملات متابعة إجراءات الوقاية	46081 (438 فحوصاً جديداً)	عدد فحوصات PCR التي تم نقلها إلى المختبرات	48	عدد مراكز الإسعاف التي تستجيب	5331 (56 حالة جديدة)	عدد الحالات التي تم نقلها إلى المستشفيات
166	عدد المتطوعين المدربين على نقل فحوصات PCR	1498	عدد المسعفين المدربين	8688 (30 متدرباً جديداً)	عدد المتدربين على إعداد خطط استجابة محلية	78611 (388 مستفيداً جديداً)	عدد المستفيدين من حلقات التوعية
967	عدد المتطوعين الجامعيين المدربين على إجراءات الوقاية في الشركات	291	عدد المدربين على إقامة حملات توعية	550	عدد متطوعي الصلب الأحمر المدربين على التوعية	8537	عدد المتدربين على إدارة مراكز الحجر الصحي
4217 (مستفيد واحد جديد)	عدد المستفيدين من المنصات الالكترونية	91621 (41 مجموعة جديدة)	عدد المعدات التي تم توزيعها	1240191	عدد الملصقات والمنشورات التي تم توزيعها	551 (8 مرافق جديدة)	عدد المرافق التي تم تعقيمها

يمكن الاطلاع على التقرير وكافة التعاميم الرسمية الصادرة على الرابط: <http://drm.pcm.gov.lb>

أو عبر وسائل التواصل الاجتماعي @DRM\_Lebanon

## الأجهزة الأمنية والعسكرية

المهام	الجهة																																																								
<ul style="list-style-type: none"> <li>- توزيع مساعدات غذائية في مختلف المناطق اللبنانية عبر مكتب التعاون المدني العسكري CIMIC.</li> <li>- إقامة حواجز ظرفية في مختلف المناطق ومساندة قوى الأمن الداخلي في عزل البلدات.</li> <li>- مساندة الأجهزة الأمنية في عزل المباني والأحياء التي ينتشر فيها الوباء.</li> </ul>	الجيش																																																								
<ul style="list-style-type: none"> <li>- موازرة البلديات في عزل بلدة عر مون لمدة أسبوع كامل (عاليه)، بلدة فنيديق (عكار)، بلدة القبيبات (عكار)، فندق Radisson في عين المريسة (بيروت) وفندق Golden Tulip في الحمرا (بيروت).</li> <li>- تسيير محاضر ضبط بحق المخالفين لقرارات التبعية العامة:</li> </ul>	المديرية العامة لقوى الأمن الداخلي																																																								
<table border="1"> <thead> <tr> <th>مجموع المحاضر منذ 2020/3/8</th> <th colspan="7">عدد محاضر الضبط خلال الـ 24 ساعة المنصرمة</th> </tr> </thead> <tbody> <tr> <td></td> <td colspan="7">محاضر خطية بحق مؤسسات مخالفة</td> </tr> <tr> <td>20642</td> <td>بيروت</td> <td>0</td> <td colspan="5"></td> </tr> <tr> <td>18813</td> <td>جبل لبنان</td> <td>30</td> <td colspan="5">محاضر خطية بحق أشخاص مخالفين (الأراكيل والتباعد الاجتماعي)</td> </tr> <tr> <td>8057</td> <td>البقاع</td> <td colspan="6" rowspan="2">المجموع</td> </tr> <tr> <td>6784</td> <td>الشمال</td> </tr> <tr> <td>6864</td> <td>الجنوب</td> <td>الجنوب</td> <td>الشمال</td> <td>البقاع</td> <td>جبل لبنان</td> <td>بيروت</td> </tr> <tr> <td>61160</td> <td>المجموع</td> <td>19</td> <td>0</td> <td>1</td> <td>0</td> <td>0</td> </tr> </tbody> </table>	مجموع المحاضر منذ 2020/3/8	عدد محاضر الضبط خلال الـ 24 ساعة المنصرمة								محاضر خطية بحق مؤسسات مخالفة							20642	بيروت	0						18813	جبل لبنان	30	محاضر خطية بحق أشخاص مخالفين (الأراكيل والتباعد الاجتماعي)					8057	البقاع	المجموع						6784	الشمال	6864	الجنوب	الجنوب	الشمال	البقاع	جبل لبنان	بيروت	61160	المجموع	19	0	1	0	0	
مجموع المحاضر منذ 2020/3/8	عدد محاضر الضبط خلال الـ 24 ساعة المنصرمة																																																								
	محاضر خطية بحق مؤسسات مخالفة																																																								
20642	بيروت	0																																																							
18813	جبل لبنان	30	محاضر خطية بحق أشخاص مخالفين (الأراكيل والتباعد الاجتماعي)																																																						
8057	البقاع	المجموع																																																							
6784	الشمال																																																								
6864	الجنوب	الجنوب	الشمال	البقاع	جبل لبنان	بيروت																																																			
61160	المجموع	19	0	1	0	0																																																			
<ul style="list-style-type: none"> <li>- متابعة تطبيق الإجراءات الأمنية والوقائية المطلوبة في المطار وعلى المرافئ والمعابر الحدودية.</li> <li>- التبليغ عن 4 إصابات جديدة بين عناصر القوى الأمنية: الجيش اللبناني (3)، الأمن العام (1).</li> <li>- التبليغ عن إصابة جديدة في مخيم نهر البارد وإصابة في مخيم البداوي.</li> </ul>	المديرية العامة للأمن العام																																																								
<ul style="list-style-type: none"> <li>- التبليغ عن عدد الحالات الإيجابية التي تم تسجيلها في مختلف المناطق اللبنانية والإجراءات التي يتم اتخاذها من قبل البلديات والجهات المعنية لتحديد المخالطين وإخضاعهم إلى فحوصات.</li> <li>- التبليغ عن نسبة الالتزام بقرار التبعية العامة في المحافظات التي جاءت على النحو التالي خلال الـ 24 ساعة المنصرمة:</li> </ul>	المديرية العامة لأمن الدولة																																																								
<table border="1"> <thead> <tr> <th>بيروت</th> <th>الجنوب</th> <th>الشمال</th> <th>عكار</th> <th>البقاع</th> <th>النبطية</th> <th>بعلبك الهرمل</th> <th>جبل لبنان</th> </tr> </thead> <tbody> <tr> <td>50%</td> <td>50%</td> <td>75%</td> <td>45%</td> <td>لا التزام</td> <td>65%</td> <td>10%</td> <td>30%</td> </tr> </tbody> </table>	بيروت	الجنوب	الشمال	عكار	البقاع	النبطية	بعلبك الهرمل	جبل لبنان	50%	50%	75%	45%	لا التزام	65%	10%	30%																																									
بيروت	الجنوب	الشمال	عكار	البقاع	النبطية	بعلبك الهرمل	جبل لبنان																																																		
50%	50%	75%	45%	لا التزام	65%	10%	30%																																																		

## وزارة الأشغال العامة والنقل

مطار رفيق الحريري الدولي (خلال الـ 24 ساعة المنصرمة)

الرحلات القادمة		الرحلات المغادرة	
عدد الرحلات	41	عدد الرحلات	41
عدد الوافدين	3643	عدد المغادرين	4676

المرافئ (خلال الـ 24 ساعة المنصرمة)

المرافئ	السفن القادمة			السفن المغادرة		
	العدد	قادمة من	الحمولة	العدد	الوجهة	الحمولة
بيروت	1	ليماسول	مستوعبات	1	الاسكندرون	مستوعبات
	1	تاراغون	مواشي	1	الإسكندرية	مستوعبات
	1	فالينسيا	مستوعبات	1	إيطاليا	فارغة
صيدا	1	ليبيا	حديد خرده			
الزهراني	1	تركيا	غاز أويل			
المجموع	5			3		

## قرارات / إجراءات عامة

- صدر عن وزارة التربية والتعليم العالي **القرار رقم 2020/م/440 بتاريخ 25 أيلول 2020** حول تأجيل مباشرة التدريس في الثانويات والمدارس الرسمية والخاصة استناداً إلى التوصيات الصادرة عن لجنة متابعة التدابير والإجراءات الوقائية لمواجهة فيروس كورونا، حيث تم تحديد تاريخ 2020/10/12 موعداً لبدء التدريس على أن تستمر أعمال تسجيل التلامذة في المدارس والثانويات الرسمية لغاية 2020/10/10 ضمناً، كما طلب بموجب القرار من المدرء تنظيم المناوبة لأساتذة وأفراد الهيئة التعليمية والإدارية.
- في ظل ارتفاع نسبة الحالات الإيجابية في الفحوصات إلى ما فوق الـ 8% مما يشكل خطر داهم على الصحة العامة ويتسبب بانتشار الوباء في القطاع التربوي، أوصت لجنة متابعة التدابير والإجراءات الوقائية لمواجهة فيروس كورونا في اجتماعها الذي عقد بتاريخ 2020/9/24 بتأجيل تاريخ التعليم الحضوري للطلاب مدة 14 يوماً مع استثناء الامتحانات الرسمية بكافة مراحلها، على أن تقوم الإدارات برفع درجة الالتزام بالإجراءات والتدابير الوقائية ووضع خطة لتحديد البلدات التي لديها نسبة حالات مرتفعة ونسبة حالات إيجابية متصاعدة ليصار إلى اتخاذ الإجراءات اللازمة.
- صدر عن وزارة الخارجية والمغتربين تعميم إلى جميع البعثات اللبنانية في الخارج بتاريخ 21 أيلول 2020 يتضمن الشروط العامة للقدوم إلى لبنان بناء على توصيات لجنة متابعة التدابير والإجراءات الوقائية لمواجهة فيروس كورونا. كما عمّمت الوزارة على السفارات الأجنبية في لبنان والبعثات اللبنانية في الخارج التعميم الصادر عن المديرية العامة للطيران المدني في وزارة الأشغال العامة والنقل حول الإجراءات المتعلقة بكافة الوافدين إلى لبنان ابتداء من 23 أيلول 2020. كما تتابع الوزارة مع السفارات أوضاع اللبنانيين في مواجهة الفيروس في الخارج، بالإضافة إلى التنسيق مع السفارات الأجنبية بخصوص المساعدات التي ترد إلى لبنان لمواجهة الأزمة.

<http://drm.pcm.gov.lb> ملاحظة: يمكن الاطلاع على كافة القرارات والتعاميم والتوصيات بالتفصيل على الرابط:

يمكن الاطلاع على التقرير وكافة التعاميم الرسمية الصادرة على الرابط: <http://drm.pcm.gov.lb>

أو عبر وسائل التواصل الاجتماعي @DRM\_Lebanon

## مخالفات قرارات التبعية العامة

- تجمعات مطلبية ومظاهرات.
- عدم الالتزام بالتدابير والإجراءات الوقائية المطلوبة في عدد من المحلات والأسواق (وضع الكمامة أو قناع الوجه، تعقيم اليدين، الحفاظ على المسافة الآمنة).
- عدم الالتزام بنسبة الـ 50% من الإشغال في عدد من المطاعم ومراكز ألعاب التسلية.
- تجمعات في مناسبات اجتماعية.
- عدم التزام المخالطين لحالات مؤكدة بإجراءات العزل المنزلي لحين صدور نتائج الفحوصات المخبرية.

عند الشعور بأية عوارض، الاتصال مباشرة على الرقم الساخن لوزارة الصحة العامة: 1214 أو 01/594459



## لائحة بالمختبرات المعتمدة من قبل وزارة الصحة العامة لإجراء فحوصات الـ PCR

### المختبرات الحكومية المؤهلة لإجراء التشخيص المخبري لفيروس كورونا بطريقة الـ PCR-RT

المختبر	الموقع
مستشفى رفيق الحريري الجامعي RHHU	بيروت
مستشفى حلبا الحكومي	حلبا
مستشفى طرابلس الحكومي	طرابلس
مستشفى البترون الحكومي	البترون
مستشفى فتوح كسروان الحكومي (البوار)	كسروان
مستشفى نبيه بزي الحكومي الجامعي	النبطية
مستشفى تبنين الحكومي	تبنين
مستشفى بنت جبيل الحكومي	بنت جبيل
مستشفى بعلبك الحكومي	بعلبك
مستشفى الرئيس الياس الهراوي الحكومي	زحلة

### المختبرات الخاصة المؤهلة لإجراء التشخيص المخبري لفيروس كورونا بطريقة الـ PCR-RT

المختبر	الموقع
AUBMC	مستشفى الجامعة الأميركية - بيروت
Hôtel Dieu de France	مستشفى أوتيل ديو الجامعي - بيروت
Laboratoires Rodolphe Mérieux (Université Saint-Joseph)	مختبرات رودولف ميرييو (الجامعة اليسوعية - المتحف) - بيروت
George-Saint UMC Hospital	مستشفى القديس جاورجيوس الجامعي - بيروت
General Makassed Hospital	مستشفى المقاصد - بيروت
LAU Medical Center - Rizk Hospital	مستشفى رزق الجامعي - بيروت
CHU - Geitawi Libanais Hospital	مستشفى اللبناني الجعيتاوي الجامعي - بيروت
Hôpital Notre-Dame du Rosaire	مستشفى الوردية - بيروت
Doctors' Center	مختبر مركز الأطباء - بيروت
Fontana Laboratories	مختبر فونتانا (الحمرا) - بيروت
General Security Laboratories	مختبر الأمن العام (العدلية) - بيروت
Ghorra-Jabre Laboratories	مختبرات جبر وعزة - بيروت
Saint Marc Medical & Diagnostic Center	مختبر مارك السان - بيروت
Laboratoire Moderne (Modern Lab.- Berjaoui)	المختبرات الحديثة - الغبيري
Sahel General Hospital (SGH)	مستشفى الساحل - الغبيري
Al Zahraa Hospital	مستشفى الزهراء الجامعي - الغبيري
Al Rassoul Al Aazam Hospital	مستشفى الرسول الأعظم - برج البراجنة
Bahman Hospital	مستشفى بهمن - حارة حريك
National Diagnostic Services Company (NDSC)	مختبر ناشيونال دياغنونستك سيرفس كومباني - حارة حريك
Center Diagnostic Medical	مختبر الدكتور محمود عثمان - مركز التحاليل الطبية - المريجة

يمكن الاطلاع على التقرير وكافة التعاميم الرسمية الصادرة على الرابط: <http://drm.pcm.gov.lb>

أو عبر وسائل التواصل الاجتماعي @DRM\_Lebanon



ADC (Center Diagnostic American)	مختبر أميريك دياغنوستك سنتر	الجناح
Mount Lebanon Hospital	مستشفى جبل لبنان	بعيدا
Hadath – George-Saint Hôpital	مستشفى السان جورج الحدث	بعيدا
Laboratory Al Hadi	مختبر الهادي	بعيدا
INOVIE	مختبر-Liban	بعيدا
Sacré - Coeur Hôpital	مستشفى قلب يسوع	الحازمية
Clinigene	مختبر كلينيجان	الحازمية
Dr. Samir Serhal Hospital	مستشفى سرحال	المتن
Life for Trans medical	مختبر ترانس ميديكال فور ليف	المتن
Haroun Hospital	مستشفى هارون	الزلقا
Bellevue Medical Center (BMC)	مستشفى بلفو	المنصورية
Haykal Albert Hôpital	مستشفى هيكل	الكورة
Centre Hospitalier du Nord (CHN)	الاستشفائي الشمال مركز	زغرنا
Mazloum Hospital	مستشفى المظلوم	طرابلس
Al Mounla Hospital	مستشفى المنلا	طرابلس
Nini Hospital	مستشفى النيني	طرابلس
LMSE	مختبر ميكروبيولوجيا الصحة والبيئة، المعهد العالي للدكتوراه، الجامعة اللبنانية	طرابلس
Secours des Dame-Notre – CHU	مستشفى سيدة المعونات الجامعي	جبيل
Boulos & Akiki Lab	مختبر عققي وبولس	جبيل
Wakim Centre Médical	مختبر واكيم	جونية
Hospital Wzein Ain	مستشفى عين وزين	الشوف
UMC Hospital Hammoud	مستشفى حمود الجامعي	صيدا
Al Karim Medical Laboratory (KML)	مختبر الكريم	صيدا
Hospital Harb Ragheb Sheikh	مستشفى الشيخ راعب حرب	النبطية
SDC (Center Diagnostic Sabbah)	مختبر الصباح	النبطية
Jabal Amel Hospital	مستشفى جبل عامل	صور
Mashrek Diagnostic Center (MDC)	مختبر المشرق	صور
Hospital University Dar Al Amal	مستشفى دار الأمل الجامعي	بعلبك
Hospital General Khoury	مستشفى خوري	زحلة
MCC (Center Care Medical)	مختبر ميديكال كير سنتر	زحلة

### مختبرات المستشفيات العسكرية

Hôpital Central Militaire	المستشفى العسكري المركزي في بيروت	بيروت
---------------------------	-----------------------------------	-------

### المختبرات المؤهلة لأخذ عينات "المسحات الأنفية" بطريقة "Drive-Thru"

Medical Diagnostic Treatment Center (MDTC)	مختبر ميديكال دياغنوستك تريمانت سنتر (الحمراء)	بيروت
ALS CIC SAL Med-Lab	مختبر ميد لاب الحمراء – الجفینور	بيروت
Itani Medical Laboratories	مختبرات عيتاني	بيروت
ABC Laboratories	مختبر أ ب سي	الأشرفية
Mouawad Medical Laboratory	مختبرات معوّض الطبية	الشيح
Rihan Medical Center	مختبرات الشياح (د. فؤاد ربحان)	الشيح
Lab Expert	مختبر إكسبرت لاب	المنصورية
LAB Life	مختبر لايف لاب	بعلبك
Rayyak Hospital	مستشفى رياق	رياق

يمكن الاطلاع على التقرير وكافة التعاميم الرسمية الصادرة على الرابط: <http://drm.pcm.gov.lb>

أو عبر وسائل التواصل الاجتماعي @DRM\_Lebanon